

Projecte de reforma del Pavelló d'entrada per a CCEE
de la unitat de Cefalees de l'Hospital universitari Vall
d'Hebron.

Doc. Gràfica: **ARQUITECTURA**

GENERALS

G00_Índex
G01_Situació + Emplaçament e 1/10.000

ENDERROC

EN01_Planta baixa e 1/150
EN02_Planta primera e 1/150
EN03_Alçats e 1/150

ESTRUCTURA

ES01_Estructura ampliació e 1/100 i 1/50
ES02_Replanteig eixos estructura_PB e 1/150
ES03_Replanteig eixos estructura_PC e 1/150

OBRA NOVA

ON01_Planta baixa e 1/150
ON02_Alçats e 1/150

PROPOSTA

P01_Planta baixa e 1/150
P03_Planta coberta e 1/150
P04_Alçats e 1/150
P05_Seccions e 1/150
P06_Detall seccions e 1/50

DETALLS

D01_Fals sostre e 1/150 i 1/5
D02_Tipologia parets e 1/150
D03_Detalls tipologia parets e 1/10

D04_Detalls constructius parets acústiques e 1/10
D05_Detalls constructius parets acústiques e 1/10
D06_Acabats interiors e 1/150 i 1/5

ESPAIS

E01.1_Sala d'espera plantes e 1/50
E01.2_Sala d'espera alçats e 1/50
E02_Accés e 1/50
E03_Recepció e 1/50
E05_WC e 1/50
E06-07_Consulta externa 1 i 2 e 1/50
E08_Consulta assistència 1 e 1/50
E09_Consulta externa 3 e 1/50
E10-11_Consulta assistència 2 i 3 e 1/50
E12_Sala reunions e 1/50
E13_Sala infusió e 1/50
E14_Magatzem investigació e 1/50
E15-16_Investigació petit e 1/50
E17_Sala de treball e 1/50
E18_Investigació gran e 1/50
E19_Adm. Consentiment inv. e 1/50
E20-21_Investigació mitjà e 1/50
E22_Control investigació e 1/50
E23-28_WC personal - Office e 1/50
E24_Sala brut e 1/50
E25_Control investigació e 1/50
E26_Consulta investigació e 1/50

REVESTIMENTS INTERIORS

RI01_Especejament passadís PB e 1/150

FUSTERIES INTERIORS

FI01_Planta baixa e 1/50
FI02_Planta baixa e 1/50

FUSTERIES EXTERIORS

FE01_Planta baixa e 1/50
FE02_Planta baixa e 1/50

MOBILIARI

M01_Moble recepció e 1/20
M02_Moble accés PB e 1/20
M03_Passadís PB e 1/20
M04_Senyalètica accés e 1/30 i 1/10

Notes Generals

Modificacions

Arquitecte

Pedro Ayesta Borràs

Promotor



Segells

Projecte

Pavelló d'entrada
CCEE/CEFALEES

Emplaçament

Pavelló d'entrada
HOSPITAL VALL D'HEBRON

Fase

PROJECTE EXECUTIU

Col.laboradors

Nº Plànol

G00 ÍNDEX ARQUITECTURA

Data

FEBRER 2017

Escala

ESCALES -

Plànol

ÍNDEX ARQUITECTURA



AYESTA-DABAN
arquitectura

www.ayestadaban.com
ayestadaban@gmail.com
Tel +34 93 1241561
C/ Camp 61, 1er 1a
E-08022 Barcelona



SITUACIÓ

EMPLAÇAMENT E:1/10000

<p>Notes Generals</p>	<p>Modificacions</p>	<p>Arquitecte Pedro Ayesta Borràs</p> <p>Promotor  </p> <p>Segells</p>	<p>Projecte Pavelló d'entrada CCEE/CEFALEES</p> <p>Emplaçament Pavelló d'entrada HOSPITAL VALL D'HEBRON</p>	<p>Fase PROJECTE EXECUTIU</p> <p>Col.laboradors</p>	<p>Nº Plànol G01 EMPLAÇAMENT I SITUACIÓ</p> <p>Data FEBRER 2017</p> <p>Escala ESCALES 1/10000(A3)</p> <p>Plànol SITUACIÓ</p>	<p>AYESTA-DABAN arquitectura</p> <p>www.ayestadaban.com ayestadaban@gmail.com Tel +34 93 1241561 C/ Camp 61, 1er 1a E-08022 Barcelona</p>
-----------------------	----------------------	--	---	---	---	--

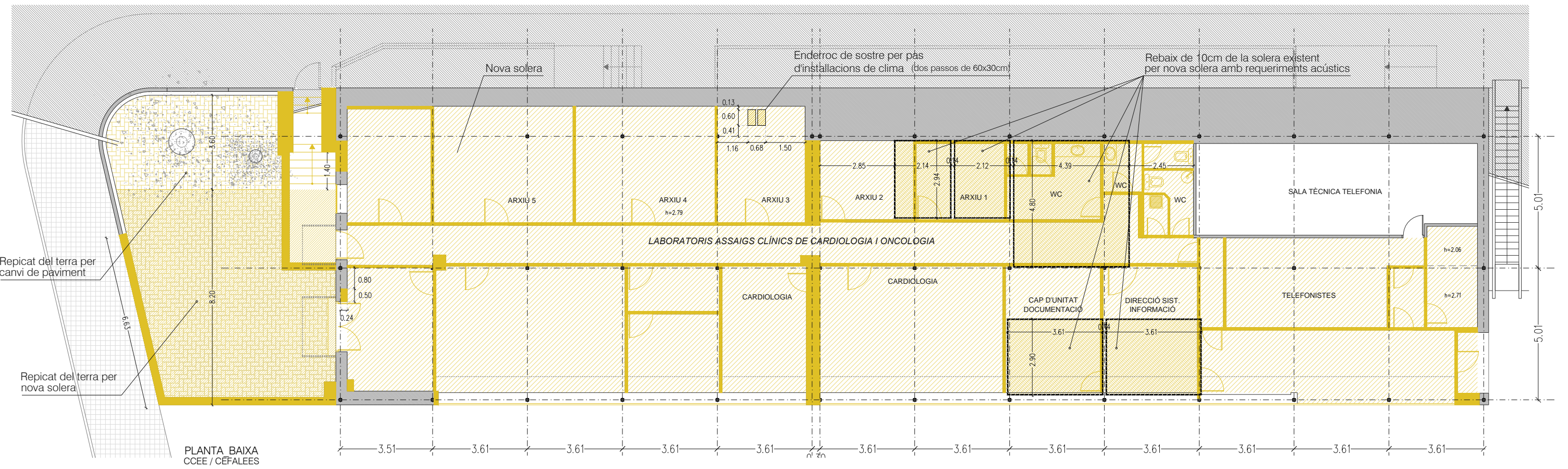
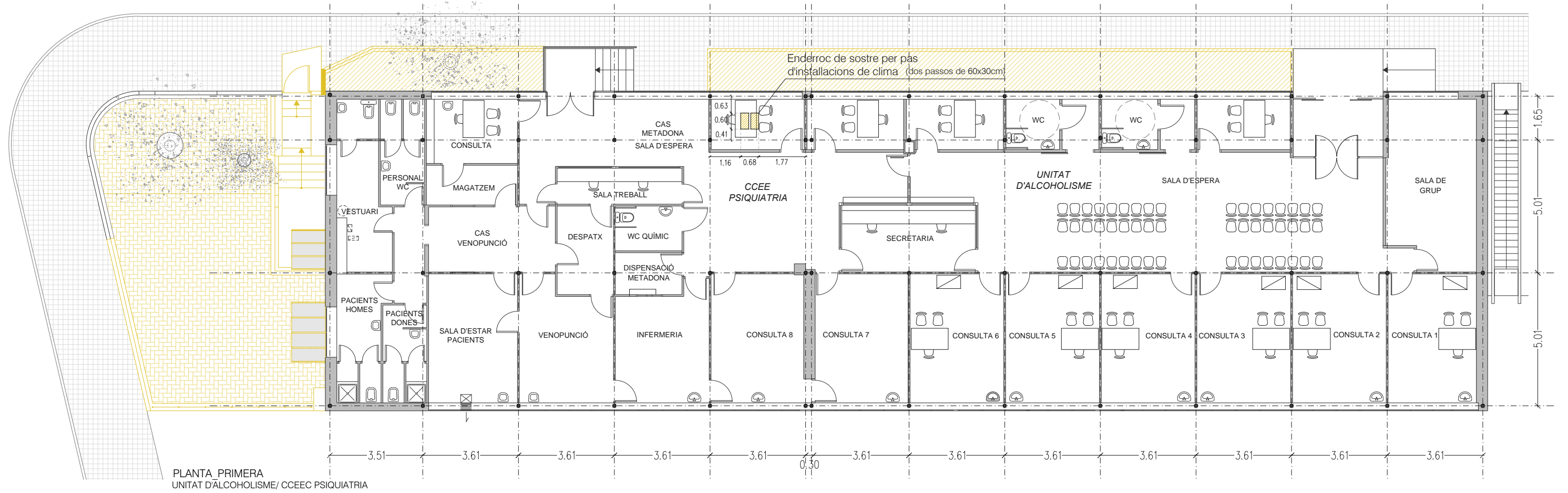

Notes Generals

Modificacions

Arquitecte

Pedro Ayesta Borràs

Promotor



Segells

Projecte

Pavelló d'entrada
CCEE/CEFALEES

Emplaçament

Pavelló d'entrada
HOSPITAL VALL D'HEBRON

Fase

PROJECTE EXECUTIU

Col·laboradors

Nº Plànol

EN01 ENDERROC

Data

FEBRER 2017

Escala

ESCALES 1/150(A3)

Plànol

PB_ENDERROC



AYESTA-DABAN
arquitectura

www.ayestadaban.com
ayestadaban@gmail.com
Tel +34 93 1241561
C/ Camp 61, 1er 1a
E-08022 Barcelona

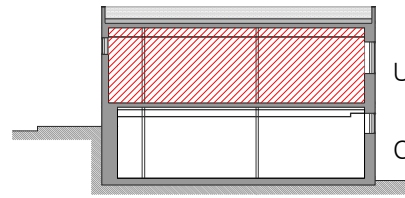

UNITAT D'ALCOHOLISME/ CCEEC PSIQUIATRIA

CCEE / CEFALLEES

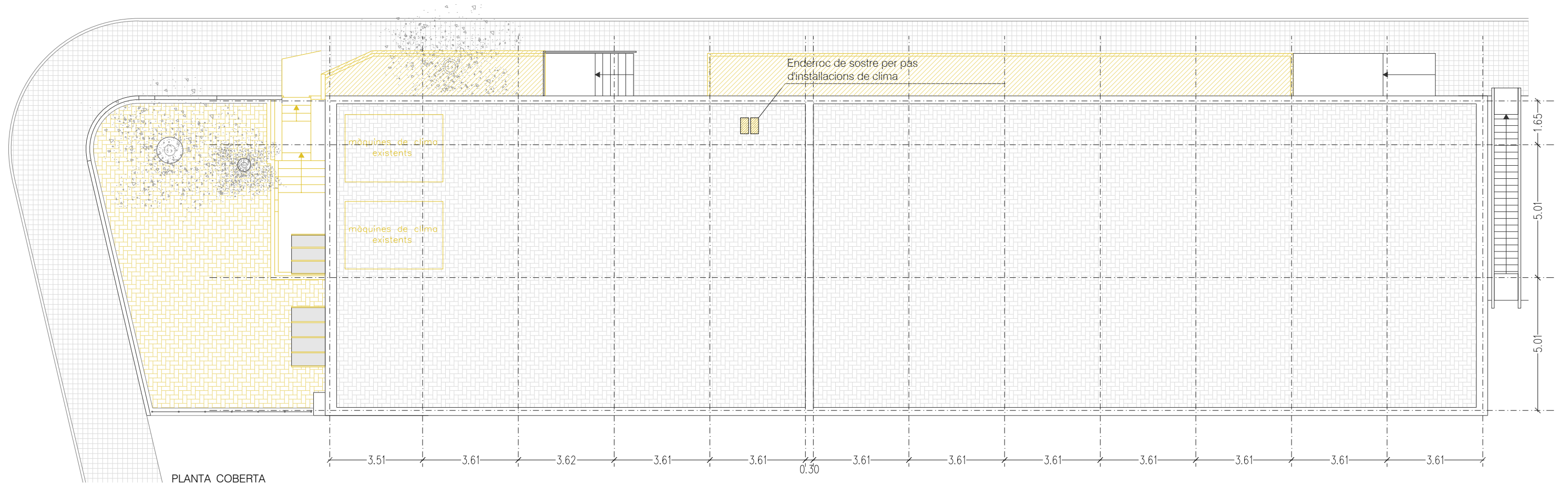

PLANTA_COBERTA

Notes Generals

Modificacions

Arquitecte

Pedro Ayesta Borràs

Promotor



Segells

Projecte

Pavelló d'entrada
CCEE/CEFALEES

Emplaçament

Pavelló d'entrada
HOSPITAL VALL D'HEBRON

Fase

PROJECTE EXECUTIU

Col·laboradors

Nº Plànol

EN02 ENDERROC

Data

FEBRER 2017

Escala

ESCALES 1/150(A3)

Plànol

P1_ENDERROC



AYESTA-DABAN
arquitectura

www.ayestadaban.com
ayestadaban@gmail.com
Tel +34 93 1241561
C/ Camp 61, 1er 1a
E-08022 Barcelona

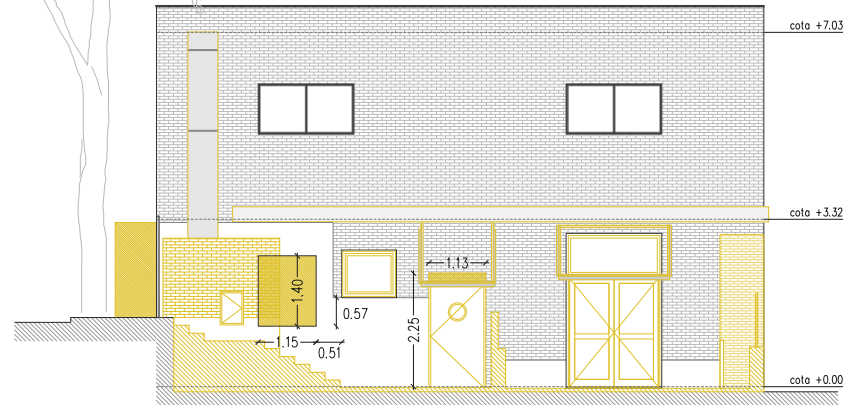

FAÇANA_ST1

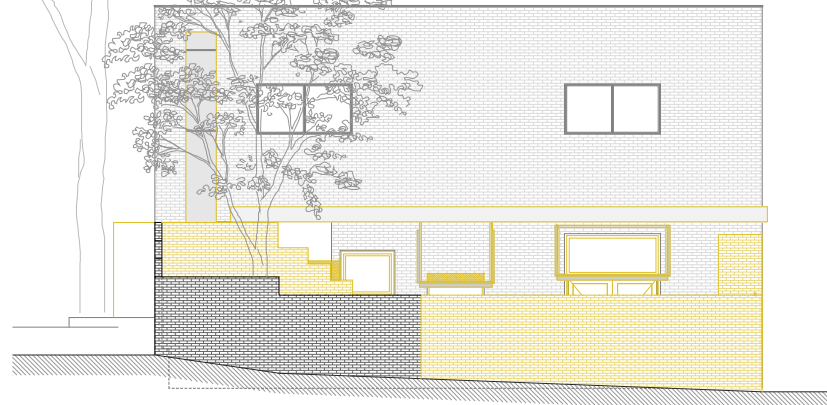

FAÇANA_SUD/OEST

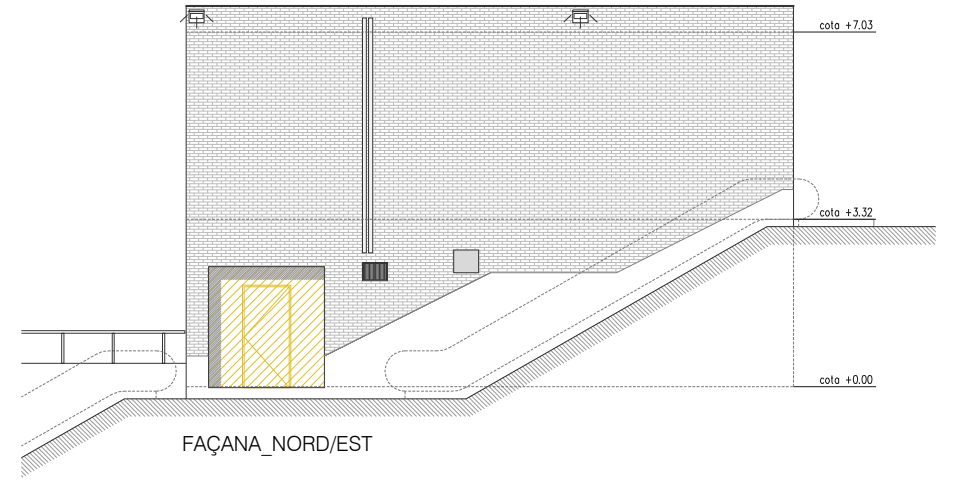
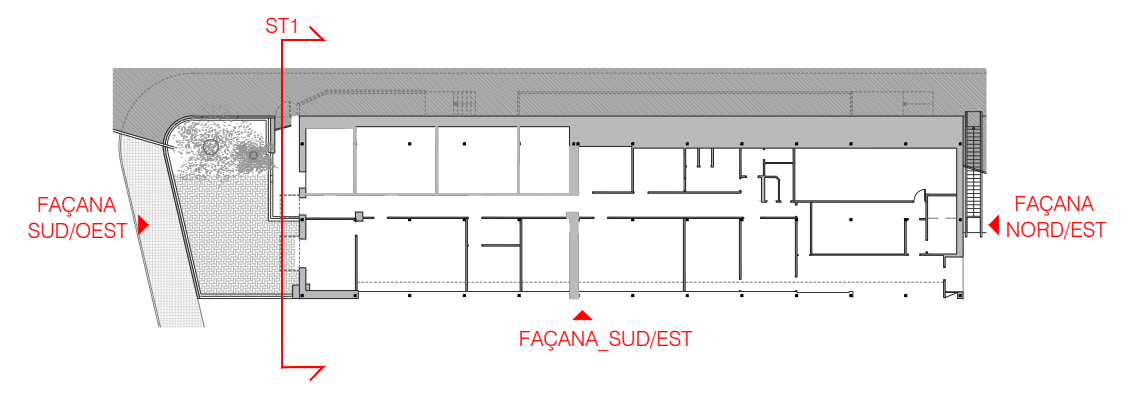

FAÇANA_NORD/EST

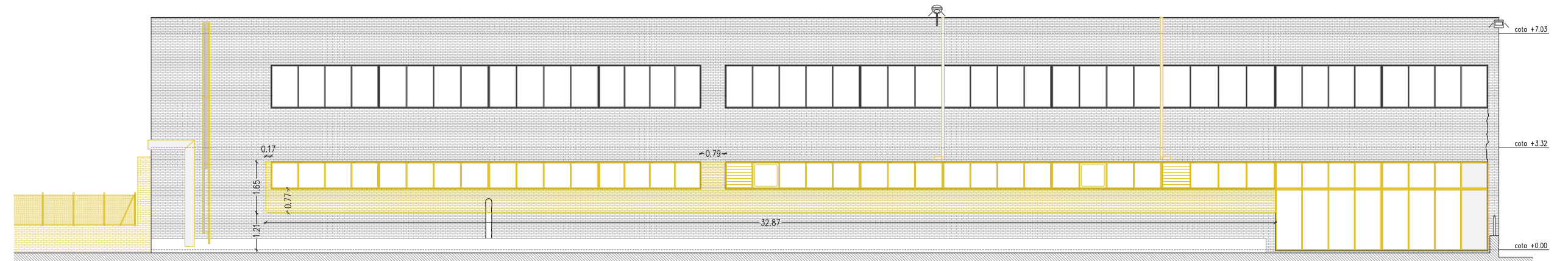

FAÇANA_SUD/EST

Notes Generals

Modificacions

Arquitecte

Pedro Ayesta Borràs

Promotor



Segells

Projecte

Pavelló d'entrada
CCEE/CEFALEES

Emplaçament

Pavelló d'entrada
HOSPITAL VALL D'HEBRON

Fase

PROJECTE EXECUTIU

Col·laboradors

Nº Plànol

EN03 ENDERROC

Data

FEBRER 2017

Escala

ESCALES 1/150(A3)

Plànol

ALÇATS_ENDERROC



AYESTA-DABAN
arquitectura

www.ayestadaban.com
ayestadaban@gmail.com
Tel +34 93 1241561
C/ Camp 61, 1er 1a
E-08022 Barcelona

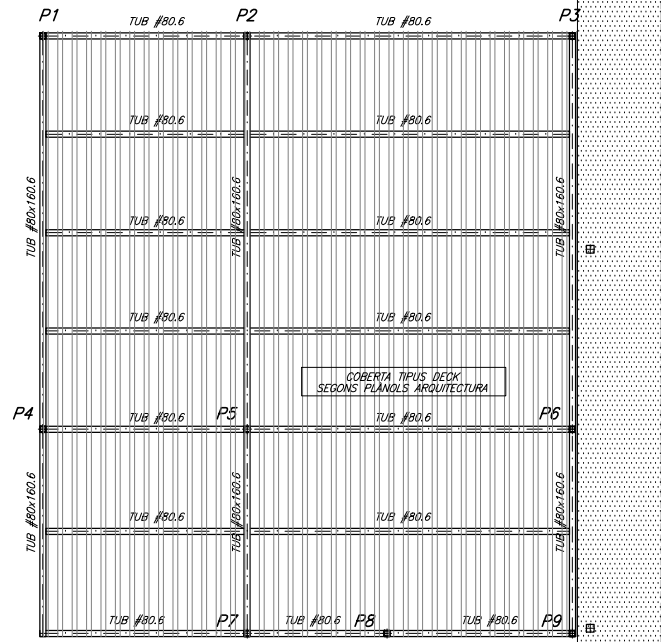

COBERTA
DIN A1; E: 1/50
DIN A3; E: 1/100

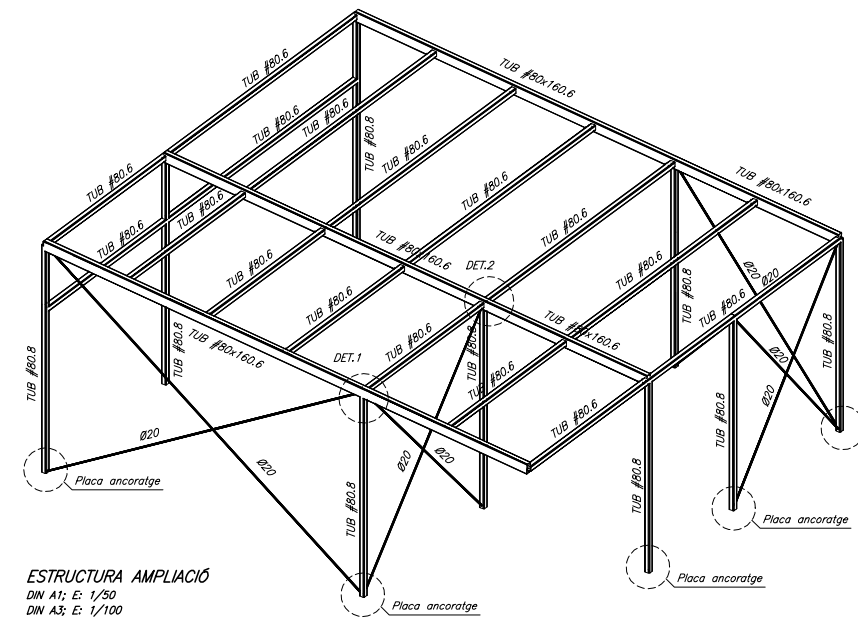

ESTRUCTURA AMPLIACIÓ
DIN A1; E: 1/50
DIN A3; E: 1/100

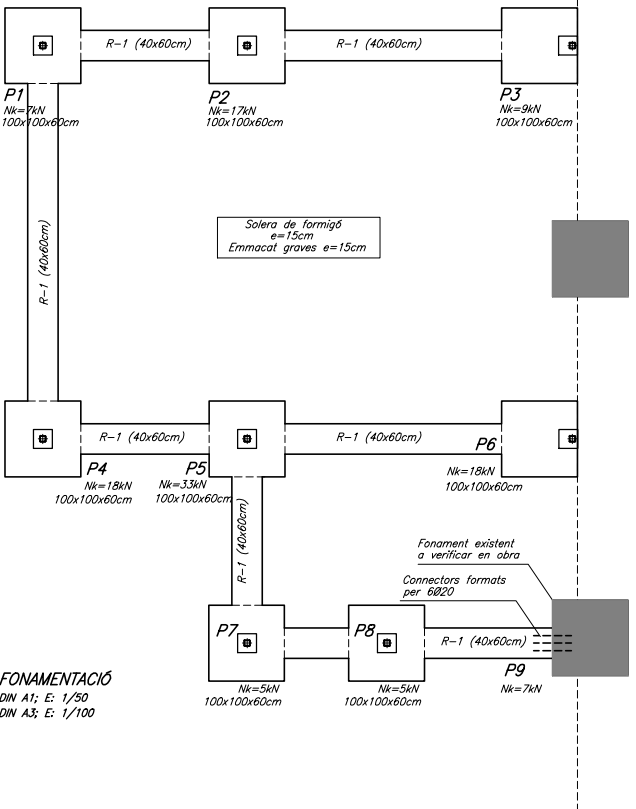

FONAMENTACIÓ
DIN A1; E: 1/50
DIN A3; E: 1/100

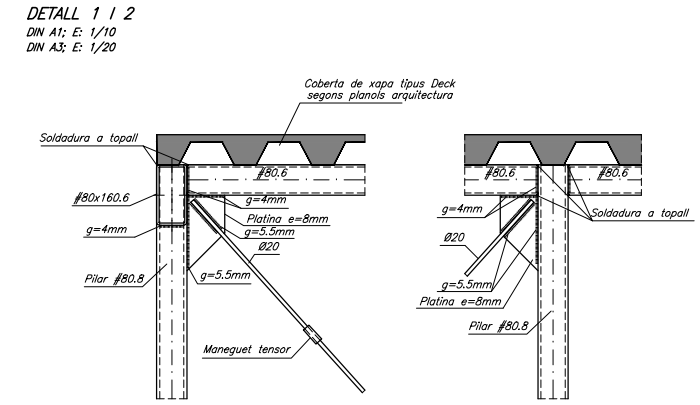

DETALL 1.1 2
DIN A1; E: 1/10
DIN A3; E: 1/20

CARACTERÍSTIQUES RELATIVES ALS FONAMENTS

- Tensió admissible considerada: 170 kN/m² (sabata aïllada)
- Tensió admissible considerada: - kN/m² (sabata correguda)
- Contell sabates: 60 cms., sobre un llit de formigó pobre de 10 cms de gruix com a mínim.
- Armat de les sabates: #1016c/15 a la base de la sabata, amb un recobriment mínim de 5cms.
- El recobriment mínim a les zones amb contacte directe amb el terreny serà de 8cm.
- El replè de l'extradós dels murs de contenció s'executarà amb pedregall de característiques:
angle de fregament intern: 30°
densitat aparent: 18,0 kN/m³
cohesió: 0,0 kN/m²
- El replè de l'extradós dels murs s'executaran un cop s'hagin realitzat les lloses, sostres o jasseres incidents en el mateix.
- ESTRAT RESISTENT:
- S'adjunta assaig geotècnic elaborat per "LOSON" ref: 136/01/17

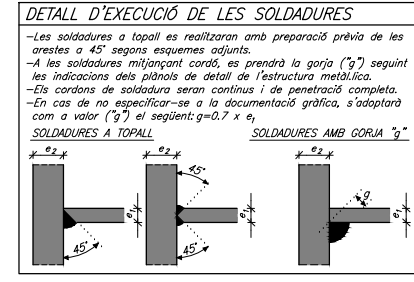
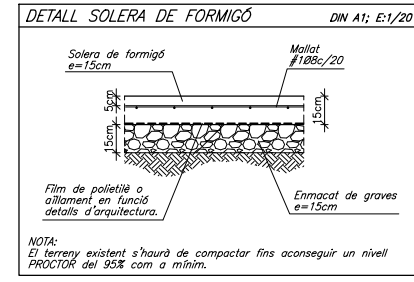
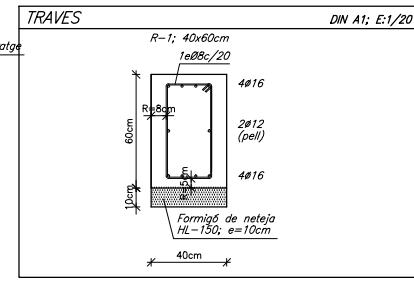
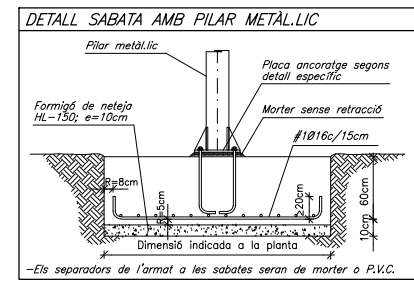

CARACTERÍSTIQUES DELS MATERIALS

MATERIAL	LOCALITZACIÓ DE L'ELEMENT	ESPECIFICACIÓ MATERIAL	RECOBRIMENT NOMINAL (1)	RESISTÈNCIA FOC (2)	NIVELL DE CONTROL	COEFICIENT DE SEGURETAT
FORMIGÓ	FONAMENTS I MURS	HA-25/B/20/1a	50 (3)	RF-90	ESTADÍSTIC	$\gamma_c = 1.60$
	PILARS	HA-25/B/20/1a	35	RF-90		$\gamma_c = 1.50$
	SOSTRES I ESCALES	HA-25/B/20/1a	35	RF-90		
ACER CORRUGAT	ARMADURES PASSIVES	B 500 S	-	-	NORMAL	$\gamma_s = 1.15$
	MALLES ELECTROSOLDADES	B 500 T	-	-		
ACER LAMINAT	PILARS I BIGUES	S 275 JR	-	RF=0	NORMAL	$\gamma_s = 1.05$

(1) S'entén recobriment d'una barra a la distància entre la superfície exterior de l'armadura (estrepes) i la superfície del formigó.
(2) Resistència al foc de l'element sense cap protecció addicional.
(3) Les barres en contacte amb el terreny disposaran d'una capa de formigó de neteja de 100mm. Els separadors seran de plàstic o morter.

ESTATS DE CÀRREGUES

ZONA	DESCRIPCIÓ SOSTRE	CONCÀRREGUES(Q)= 1,35			SOBRECÀRREGUES(Q)= 1,50		
		PES PROPRI PONDERAT	CÀRREGUES PERMANENTS	CÀRREGA D'ENYMS	SOBRECÀRREGA D'ENYMS	SOBRECÀRREGA DE NEU	TOTAL
COBERTA	Coberta tipus DECK	0,50kN/m ²	-	-	0,50kN/m ²	0,50kN/m ²	1,50kN/m ²

NOTA: Els diferents estats de càrregues resten indicats a la planta segons la tipologia del sostre o bé amb una trama específica sobre aquests.

TOLERÀNCIES EN L'EXECUCIÓ DE L'ESTRUCTURA METÀL·LICA

DESCRIPCIÓ	SÍMBOLE	FIGURA	TOLERÀNCIA
Dimensions totals del conjunt de l'edifici:		1.1	$\pm 20\text{mm}$ per a Ls.30m
	Δl	1.2	$\pm(20+0,25(L-30))\text{mm}$ per a $30 < L < 210\text{m}$
Nivell superior del pla del pis:	Δh	1.2	$\pm 5\text{mm}$
Desviació en l'inclinació dels pilars:			
a) entre sostres:	V_h	1.3	$0,0035 h_i$
b) màxima desviació de la directriu:	V_i	1.3	$0,0035 (\Delta h_i) / (n+2)$
Flexió del pilar entre forjats consecutius:	f_0	1.3	$0,015 h_i$
Flexió lateral d'una biga (lím. l_b):	f	1.4	$0,0015 l_b$ $\delta \leq 40\text{ mm}$
Excentricitat no intencionada del recolzament d'una biga:	e_0	1.5	5 mm
Distància entre pilars adjacents de qualsevol secció:	Δl_b	1.1	$\pm 15\text{ mm}$
Distància entre bigues adjacents de qualsevol secció:	Δh	1.2	$\pm 20\text{ mm}$
Parts unides a una biga o un pilar:	e_1	1.7	5 mm en qualsevol direcció
Base d'un pilar en relació a l'eix vertical que passa pel cap del pilar interior:	e_2	1.8	5 mm en qualsevol direcció
Cobrejunts adjacents d'una biga:	e_1	-	5 mm en qualsevol direcció
Nivell de les superfícies de recolzament de les bigues:	Δh_c	1.9	$\pm 0\text{mm}$ $\delta - 10\text{ mm}$
Posició de les superfícies de recolzament als pilars:	e_3	1.9	$\pm 5\text{ mm}$
Manca de planietat de plaques en el cas de superfícies de contacte:	-	-	1 mm sobre un longitud de 300mm
Flexió de pilars o bigues:	f	1.3 - 1.4	$0,001 h_i$ o $0,001 l_b$
Longitud de components prefabricats a interposar entre altres components:	$\Delta l_b, \Delta l_c$	1.1 - 1.2	+0 mm -5 mm
Bigues i pilars solats:			
a) flexió local de l'ànima entre les ales superior i inferior:	f_w	1.6	on h_w = alçada de l'ànima δ = amplada de l'ala
b) inclinació de l'ànima entre ales:	V_w		-El valor de f_w es referirà a la deformació total de l'ànima.
c) excentricitat de l'ànima amb relació al centre d'una de les ales:	V_{we}		-Les deformacions locals no han de sobrepassar $f_w = 6\text{mm}$ en 1000mm de longitud.

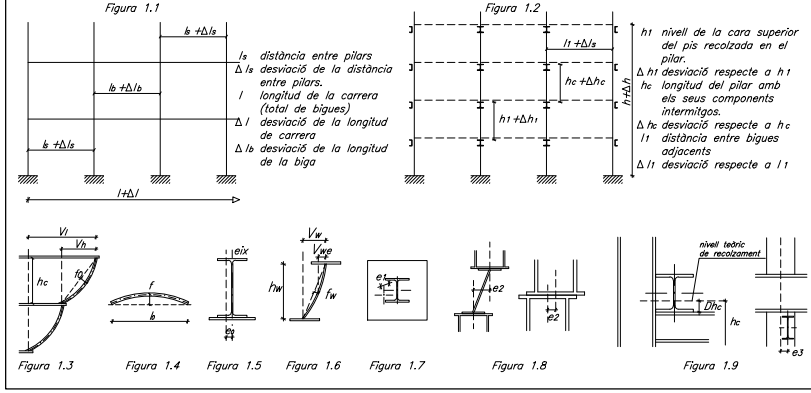

PLANTA_BAIXA

Notes Generals	Modificacions	Arquitecte Pedro Ayesta Borràs	Projecte Pavelló d'entrada CCEE/CEFALEES	Fase PROJECTE EXECUTIU	Nº Plànol ES01 ESTRUCTURA
		Promotor Vall d'Hebron Hospital Obra Social "la Caixa"	Emplaçament Pavelló d'entrada HOSPITAL VALL D'HEBRON	Col.laboradors	Data FEBRER 2017
		Segells			Escala ESCALES 1/50(A1)-1/100(A3)
					Plànol PLANOL_ESTRUCTURA_AMPLIACIÓ

AYESTA-DABAN
arquitectura

www.ayestadaban.com
ayestadaban@gmail.com
Tel +34 93 1241561
C/ Camp 61, 1er 1a
E-08022 Barcelona

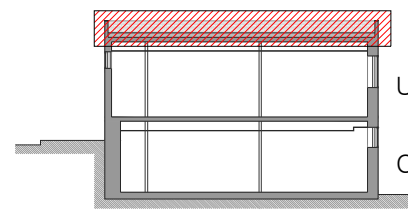

UNITAT D'ALCOHOLISME/ CCEEC PSIQUIATRIA

CCEE / CEFALEES

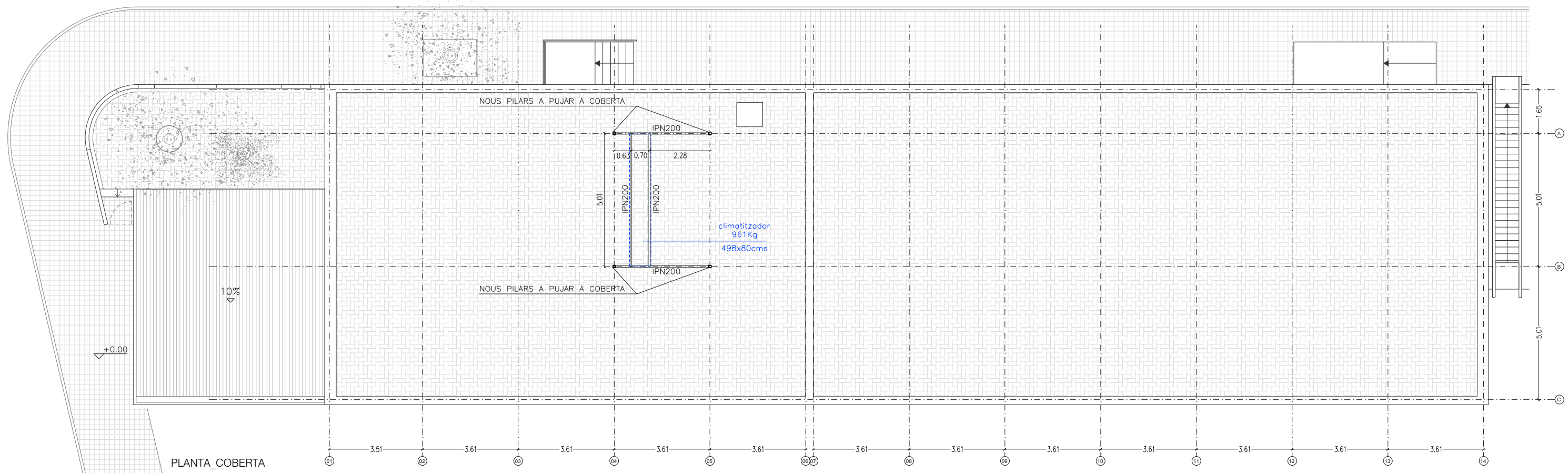
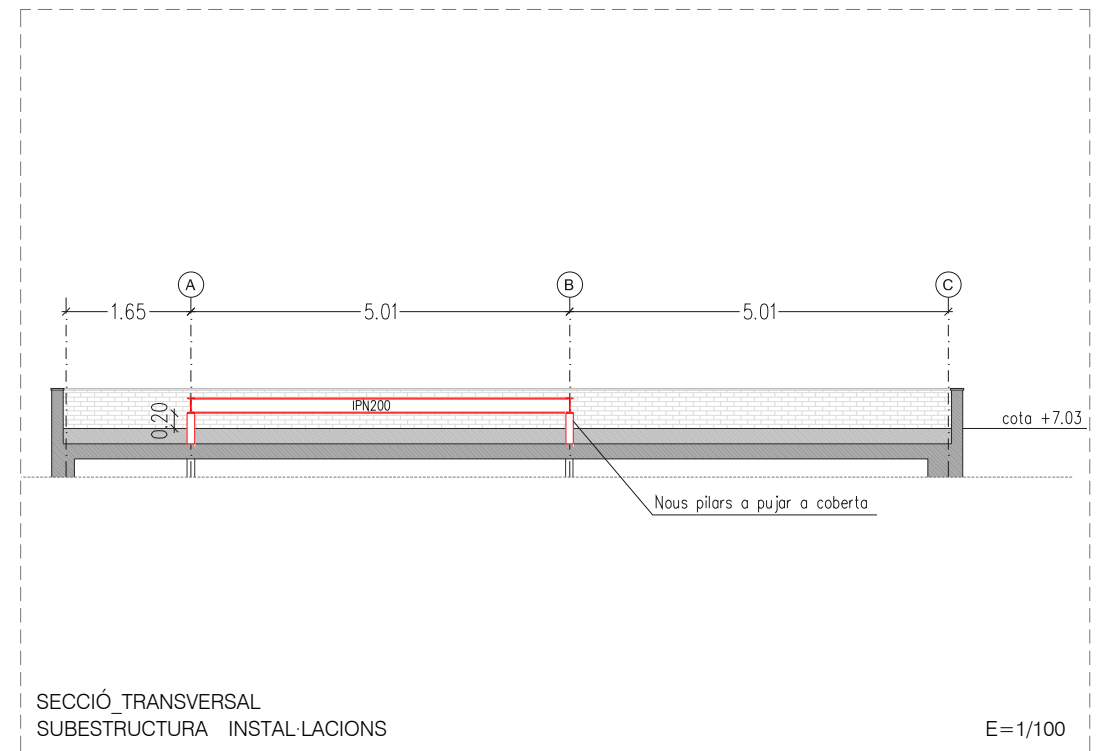

Notes Generals

Modificacions

Arquitecte

Pedro Ayesta Borràs

Promotor



Segells

Projecte

Pavelló d'entrada
CCEE/CEFALEES

Emplaçament

Pavelló d'entrada
HOSPITAL VALL D'HEBRON

Fase

PROJECTE EXECUTIU

Col·laboradors

Nº Plànol

ES03 REPLANTEIG_EIXOS
P.COBERTA

Data

FEBRER 2017

Escala

ESCALES 1/150(A3)

Plànol

REPLANTEIG_EIXOS_ESTRUCTURA



AYESTA-DABAN
arquitectura

www.ayestadaban.com
ayestadaban@gmail.com
Tel +34 93 1241561
C/ Camp 61, 1er 1a
E-08022 Barcelona

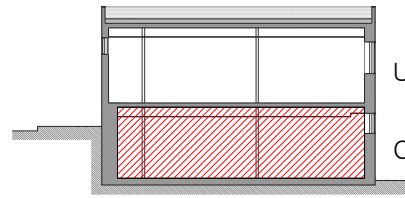

UNITAT D'ALCOHOLISME/ CCEEC PSIQUIATRIA

CCEE / CEFALEES

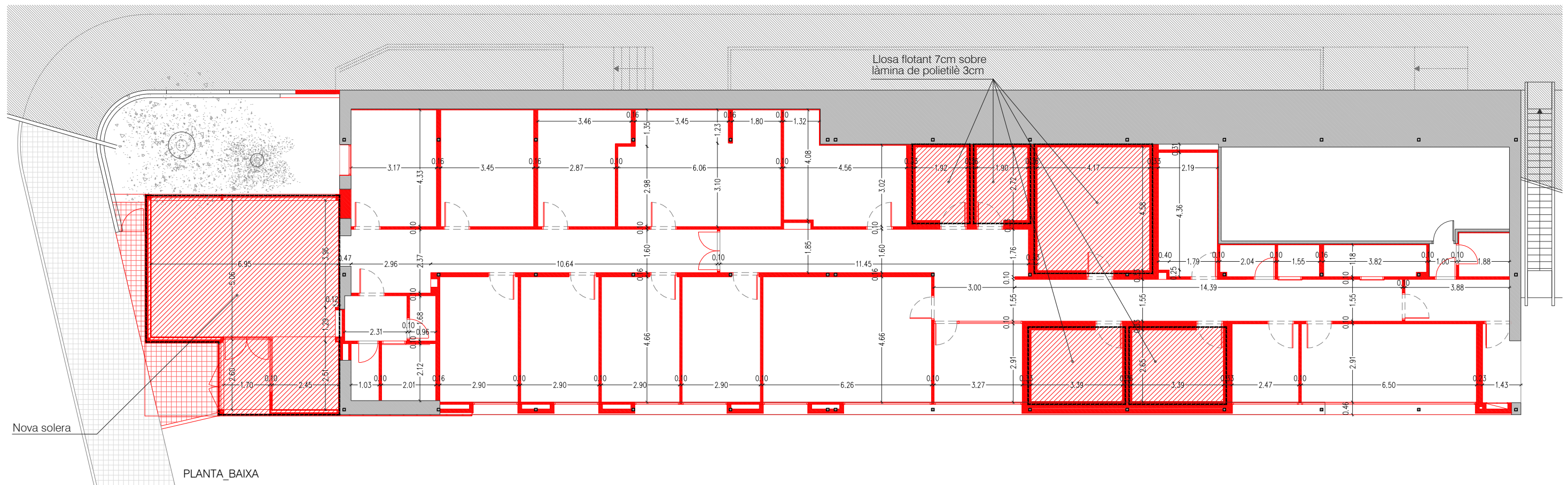

Notes Generals

Modificacions

Arquitecte

Pedro Ayesta Borràs

Promotor



Segells

Projecte

Pavelló d'entrada
CCEE/CEFALEES

Emplaçament

Pavelló d'entrada
HOSPITAL VALL D'HEBRON

Fase

PROJECTE EXECUTIU

Col·laboradors

Nº Plànol

ON01 OBRA_NOVA

Data

FEBRER 2017

Escala

ESCALES 1/150(A3)

Plànol

PB_OBRA_NOVA



AYESTA-DABAN
arquitectura

www.ayestadaban.com
ayestadaban@gmail.com
Tel +34 93 1241561
C/ Camp 61, 1er 1a
E-08022 Barcelona

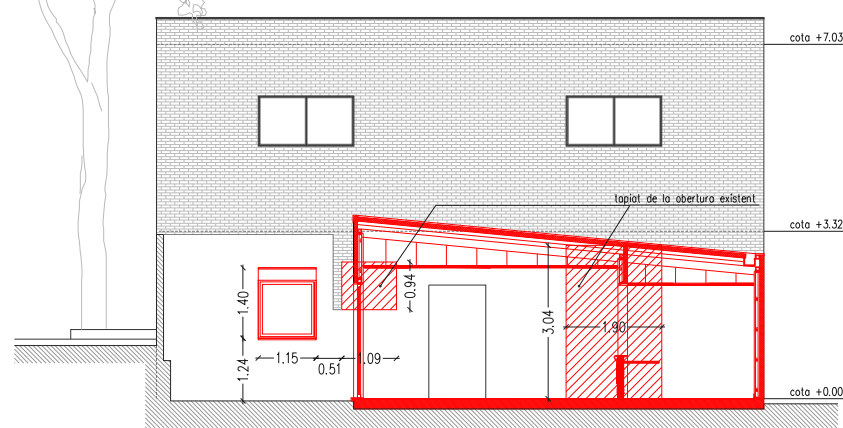
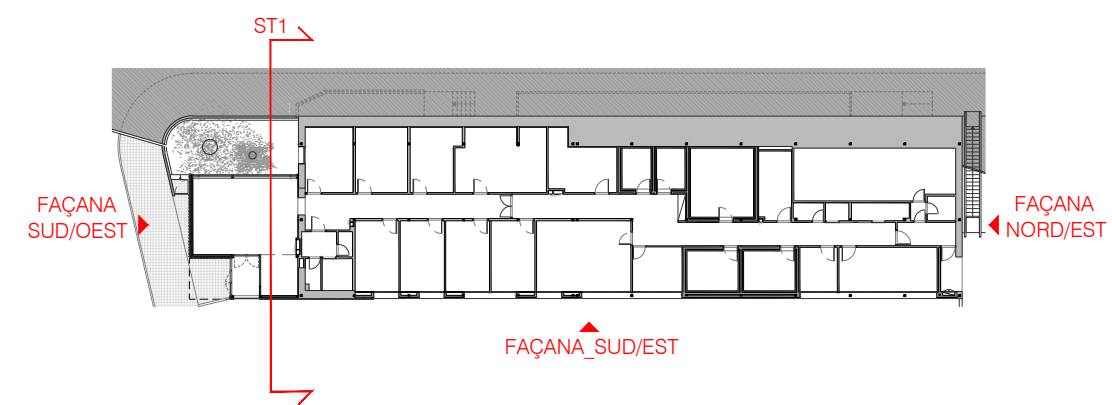
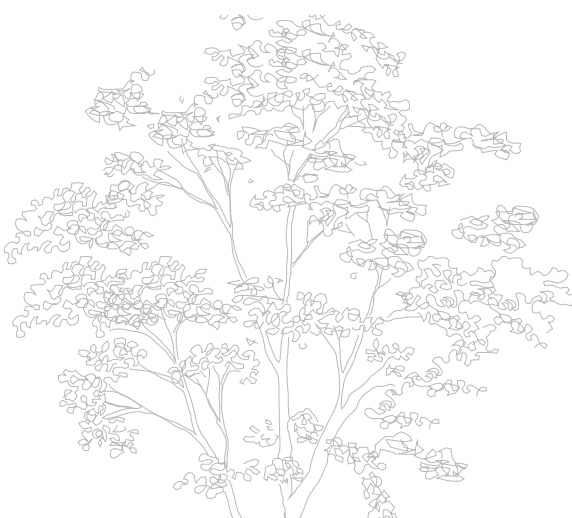

FAÇANA_ST1

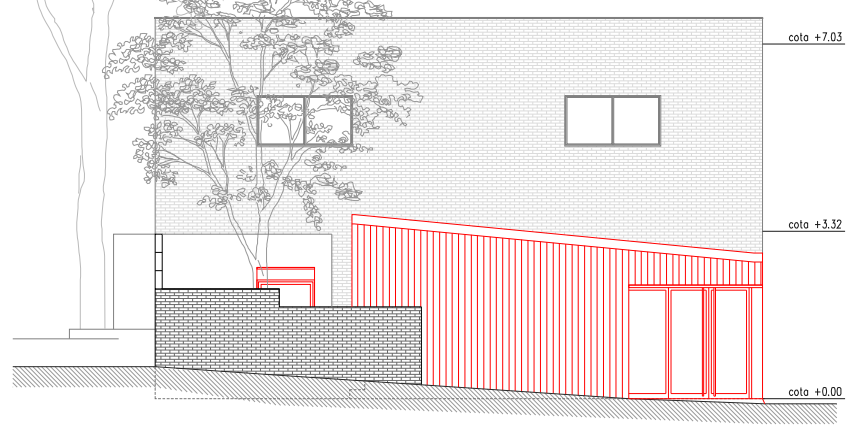

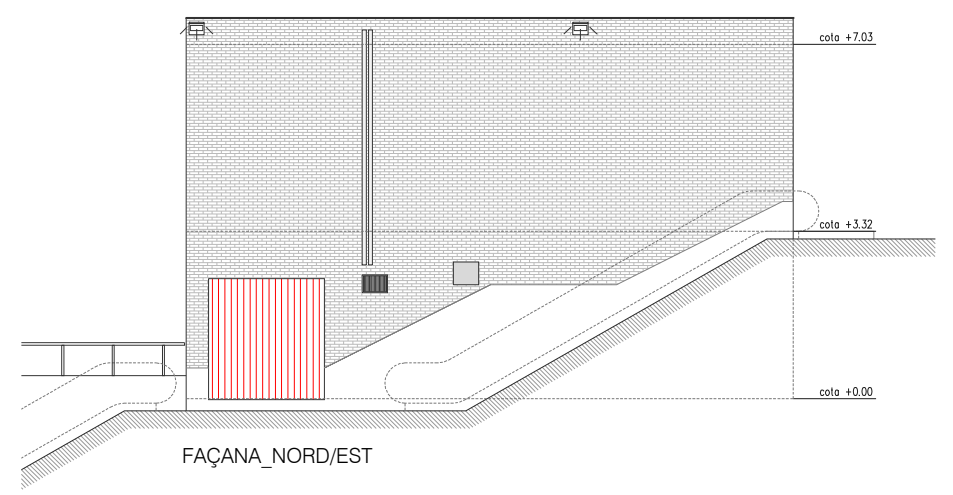

FAÇANA_SUD/OEST

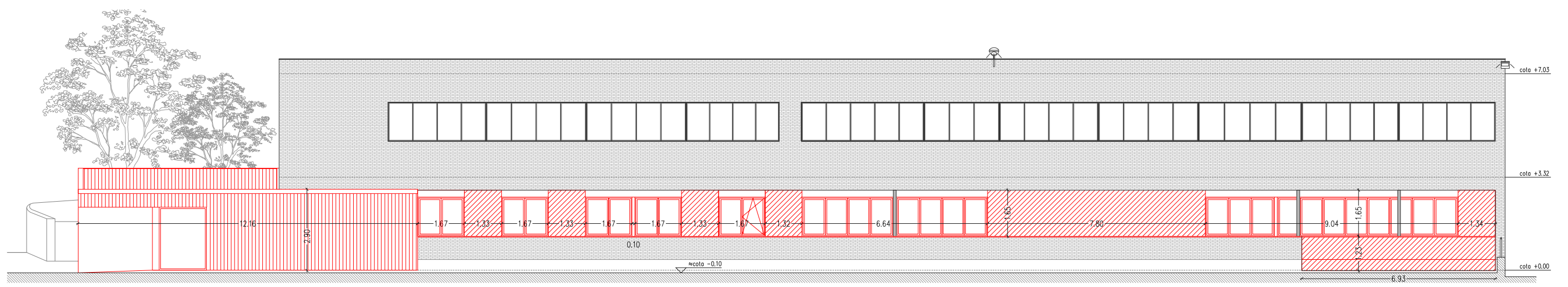

FAÇANA_NORD/EST



FAÇANA_SUD/EST

<p>Notes Generals</p>	<p>Modificacions</p>	<p>Arquitecte Pedro Ayesta Borràs</p> <p>Promotor  </p> <p>Segells</p>	<p>Projecte Pavelló d'entrada CCEE/CEFALEES</p> <p>Emplaçament Pavelló d'entrada HOSPITAL VALL D'HEBRON</p>	<p>Fase PROJECTE EXECUTIU</p> <p>Col·laboradors</p>	<p>Nº Plànol ON02 OBRA_NOVA</p> <p>Data FEBRER 2017</p> <p>Escala ESCALES 1/150(A3)</p> <p>Plànol ALÇATS_OBRA.NOVA</p>	<p></p> <p>AYESTA-DABAN arquitectura</p> <p>www.ayestadaban.com ayestadaban@gmail.com Tel +34 93 1241561 C/ Camp 61, 1er 1a E-08022 Barcelona</p>
-----------------------	----------------------	--	---	---	--	---

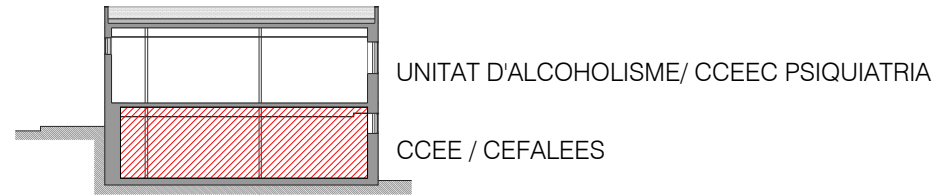

PROGRAMA
Cefalees / CCEE

01. Sala d'Espera 18-21p	35.20m2	15. E.Investigació petit 01	5.44m2
02. Accés	4.69m2	16. E.Investigació petit 02	5.39m2
03. Recepció	6.61m2	17. Sala treball Investigadors	29.12m2
04. Distribució	69.52m2	18. E.Investigació gran	19.33m2
05. Wc públic	11.87m2	19. Adm. Consentiment inv.	9.56m2
06. Consulta externa 01	13.72m2	20. E.Investigació mitjà 01	9.22m2
07. Consulta externa 02	14.93m2	21. E.Investigació mitjà 02	9.22m2
08. Consulta assistència 01	13.16m2	22. Control investigació 01	10.08m2
09. Consulta externa 03	13.50m2	23. WC personal	2.42m2
10. Consulta assistència 02	13.50m2	24. Sala brut	4.45m2
11. Consulta assistència 03	13.50m2	25. Control investigació 02	7.19m2
12. Reunions	13.50m2	26. Consulta investigació	18.92m2
13. Preparació Infusió Tr.Invasiu Extracció	25.15m2	27. Passadís protegit	6.02m2
14. Magatzem investigació	15.20m2	28. Office	1.83m2

TOTAL sup. útil 402.25m²

Reforma sup. construïda 418.62m²

Obra nova sup. construïda 52.30m²

TOTAL sup. construïda 470.92m²



Notes Generals

Modificacions

Arquitecte

Pedro Ayesta Borràs

Promotor



Segells

Projecte

Pavelló d'entrada
CCEE/CEFALEES

Emplaçament

Pavelló d'entrada
HOSPITAL VALL D'HEBRON

Fase

PROJECTE EXECUTIU

Col.laboradors

Nº Plànol

P01 PLANTA
PROPOSTA

Data

FEBRER 2017

Escala

ESCALES 1/150(A3)

Plànol

PLANTA_BAIXA



AYESTA-DABAN
arquitectura

www.ayestadaban.com
ayestadaban@gmail.com
Tel +34 93 1241561
C/ Camp 61, 1er 1a
E-08022 Barcelona

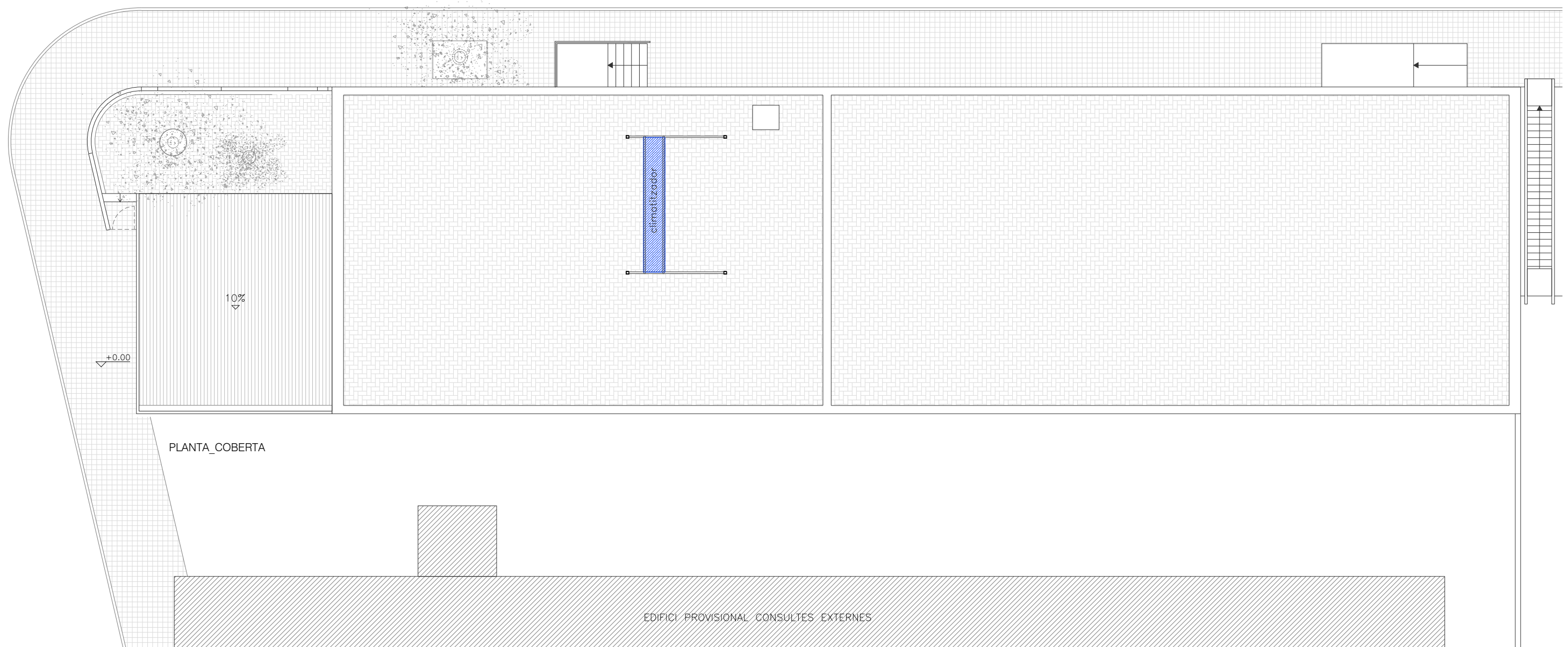
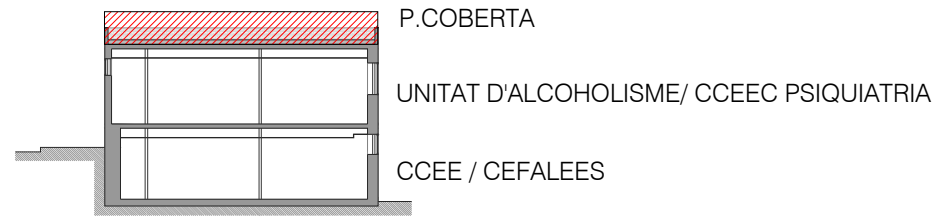

Notes Generals

Modificacions

Arquitecte

Pedro Ayesta Borràs

Promotor



Segells

Projecte

Pavelló d'entrada
CCEE/CEFALEES

Emplaçament

Pavelló d'entrada
HOSPITAL VALL D'HEBRON

Fase

PROJECTE EXECUTIU

Col.laboradors

Nº Plànol

P03 PLANTA
PROPOSTA

Data

FEBRER 2017

Escala

ESCALES 1/150(A3)

Plànol

PLANTA_COBERTA



AYESTA-DABAN
arquitectura

www.ayestadaban.com
ayestadaban@gmail.com
Tel +34 93 1241561
C/ Camp 61, 1er 1a
E-08022 Barcelona

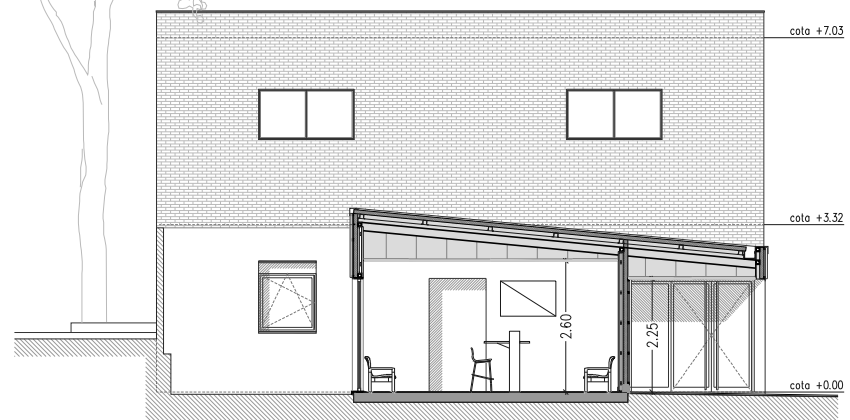
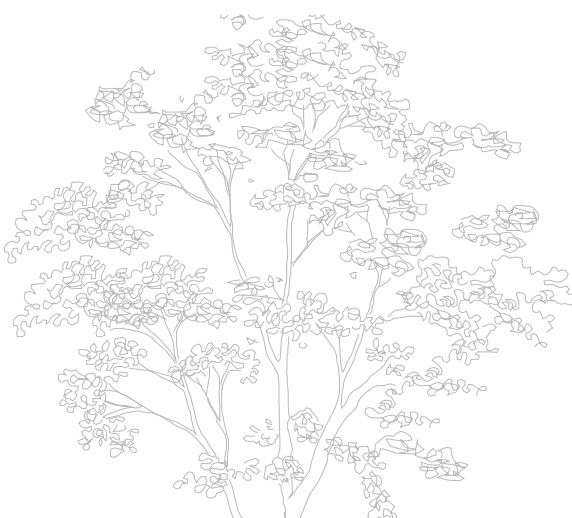

FAÇANA_ST1

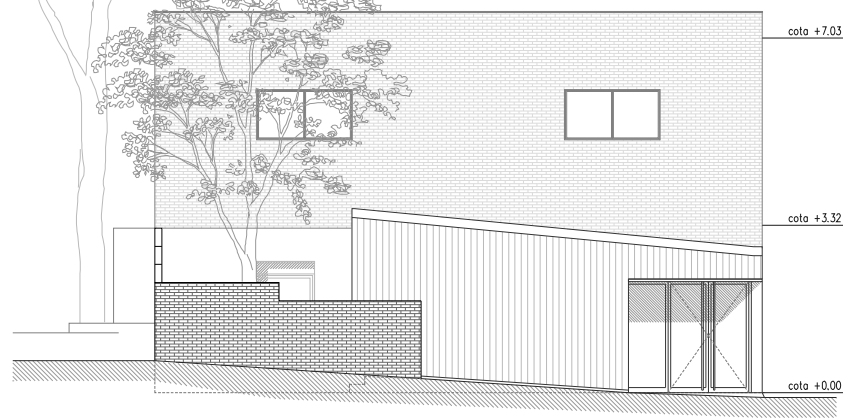

FAÇANA_SUD/OEST

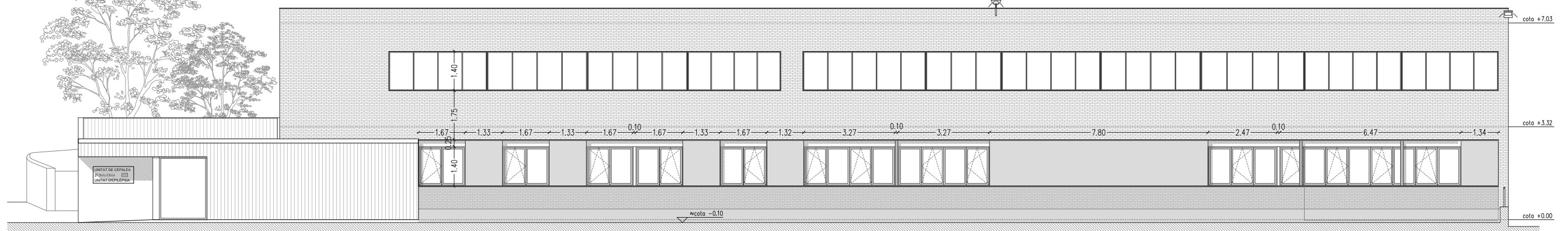
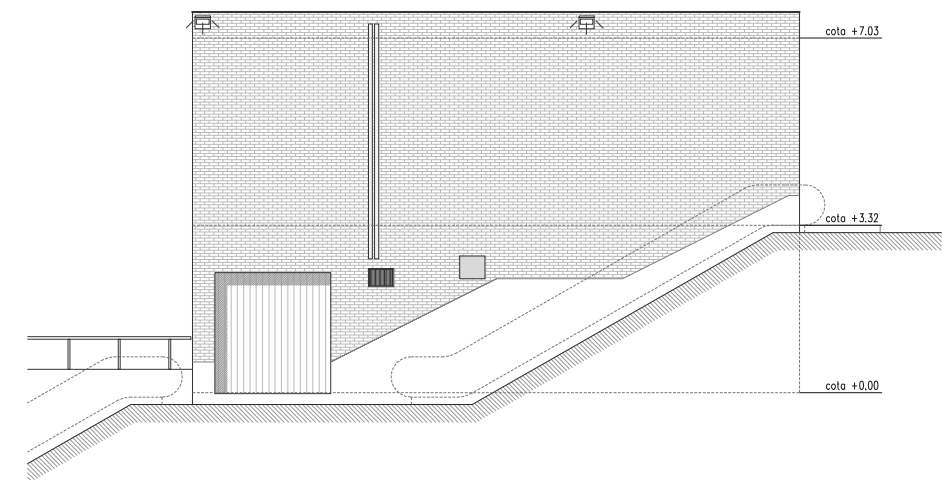
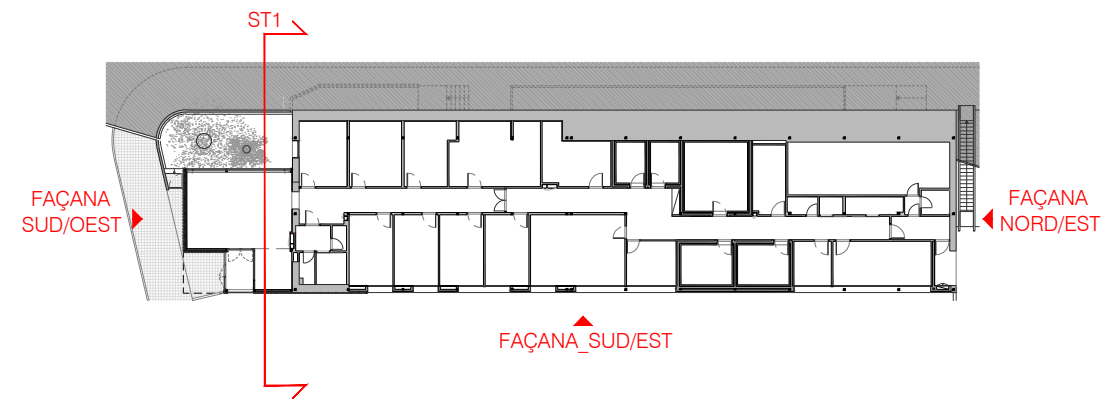

FAÇANA_SUD/EST

Notes Generals

Modificacions

Arquitecte

Pedro Ayesta Borràs

Promotor



Segells

Projecte

Pavelló d'entrada
CCEE/CEFALEES

Emplaçament

Pavelló d'entrada
HOSPITAL VALL D'HEBRON

Fase

PROJECTE EXECUTIU

Col·laboradors

Nº Plànol

P04 ALÇATS
PROPOSTA

Data

FEBRER 2017

Escala

ESCALES 1/150(A3)

Plànol

ALÇATS



AYESTA-DABAN
arquitectura

www.ayestadaban.com
ayestadaban@gmail.com
Tel +34 93 1241561
C/ Camp 61, 1er 1a
E-08022 Barcelona

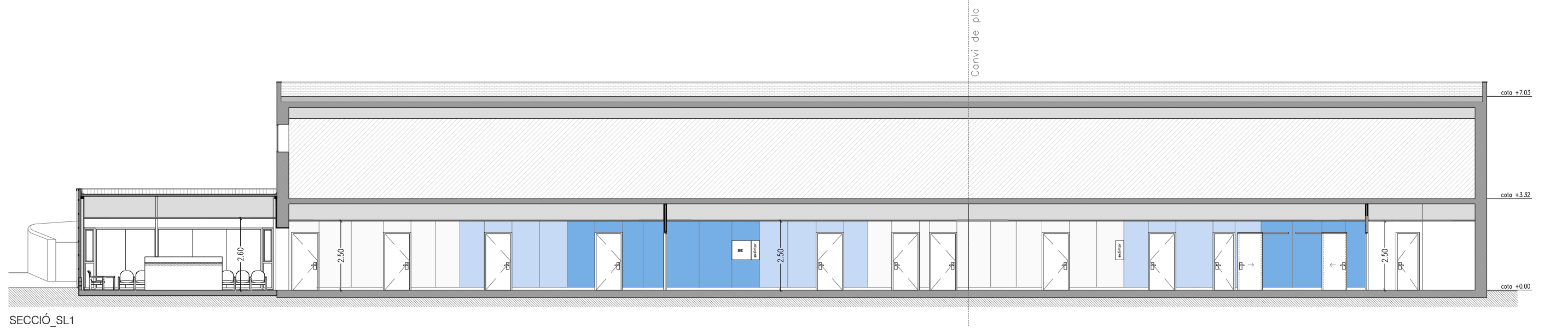
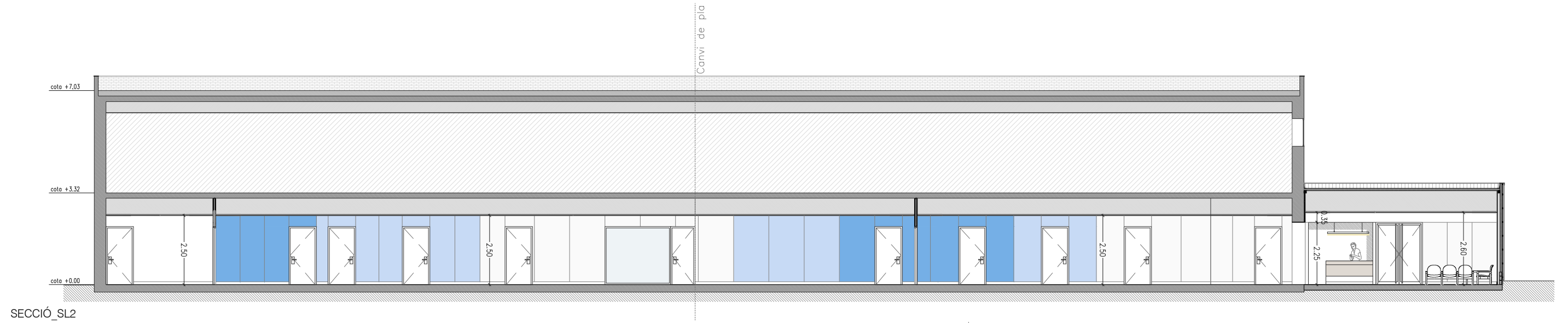
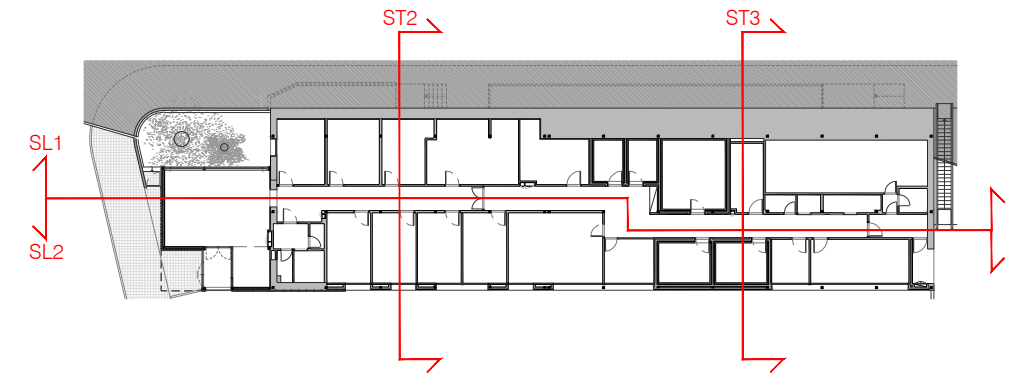
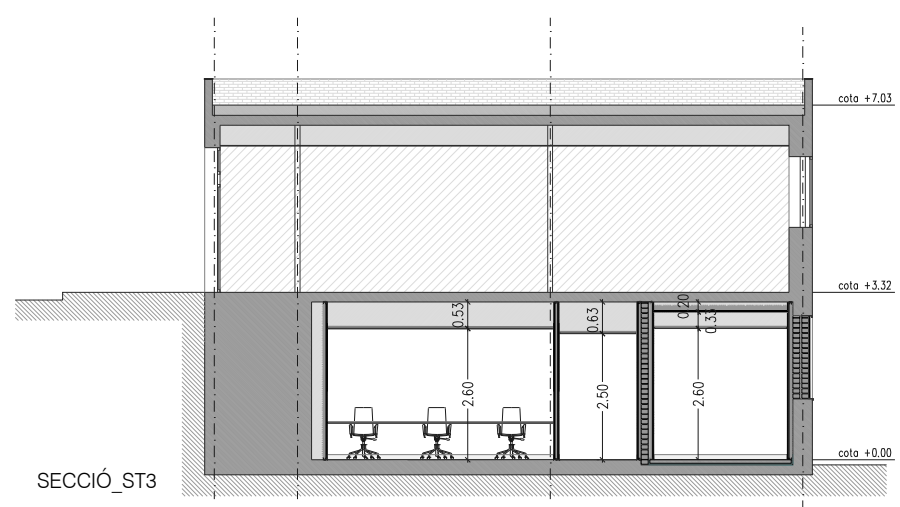
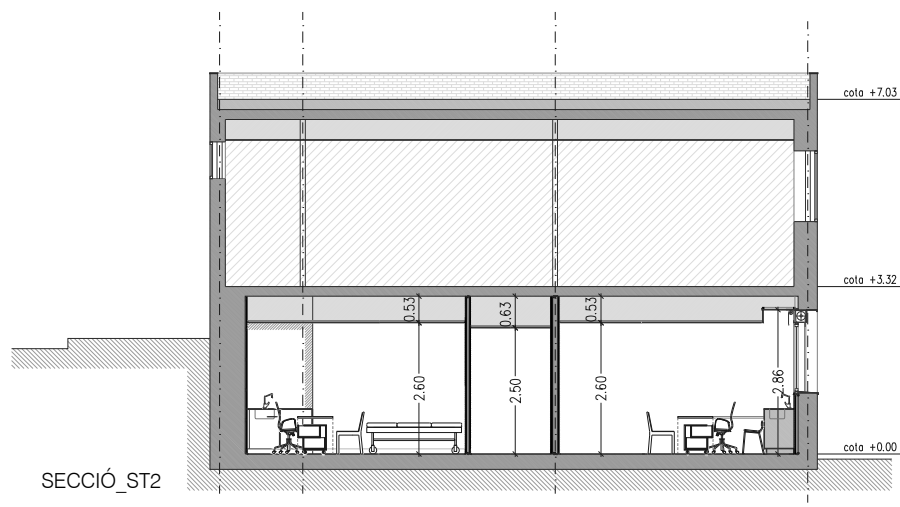

Notes Generals

Modificacions

Arquitecte

Pedro Ayesta Borràs

Promotor



Segells

Projecte

Pavelló d'entrada
CCEE/CEFALEES

Emplaçament

Pavelló d'entrada
HOSPITAL VALL D'HEBRON

Fase

PROJECTE EXECUTIU

Col·laboradors

Nº Plànol

P05 SECCIONS
PROPOSTA

Data

FEBRER 2017

Escala

ESCALES 1/150(A3)

Plànol

SECCIONS



AYESTA-DABAN
arquitectura

www.ayestadaban.com
ayestadaban@gmail.com
Tel +34 93 1241561
C/ Camp 61, 1er 1a
E-08022 Barcelona

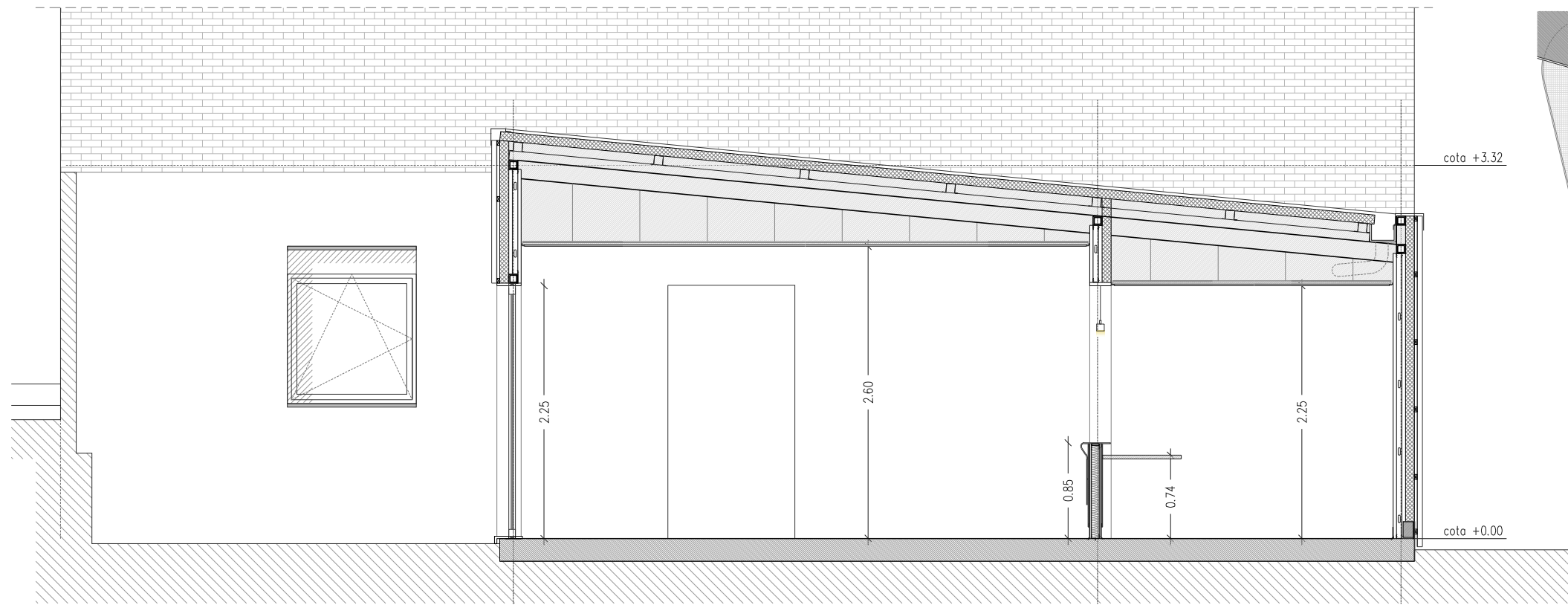

SECCIÓ_ST1

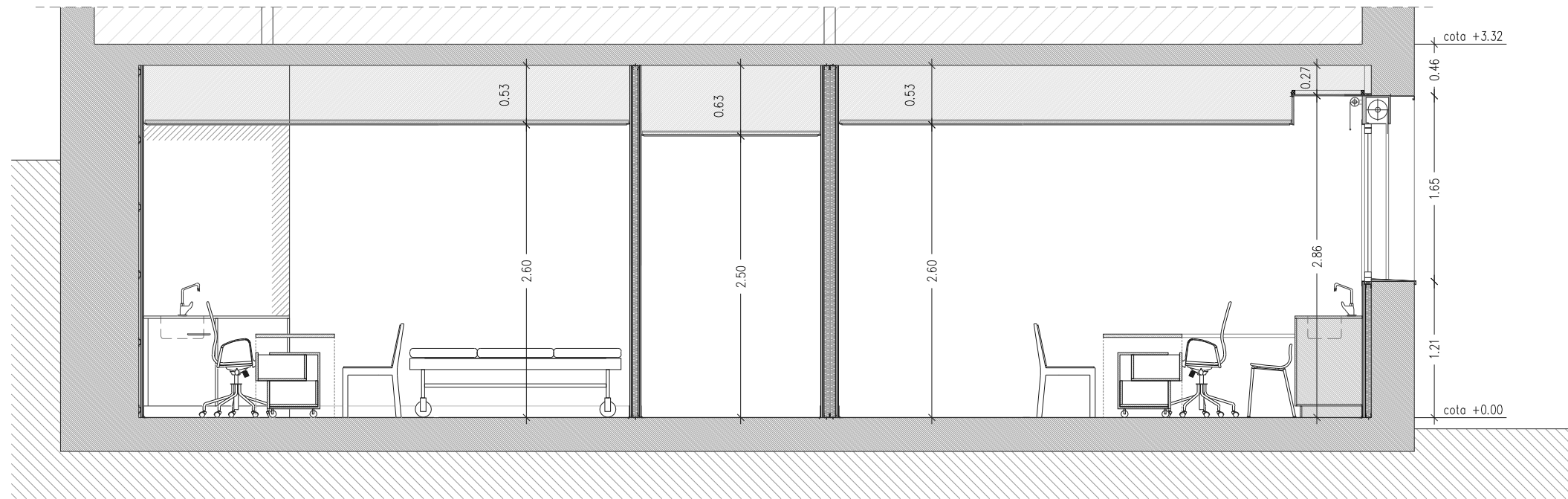
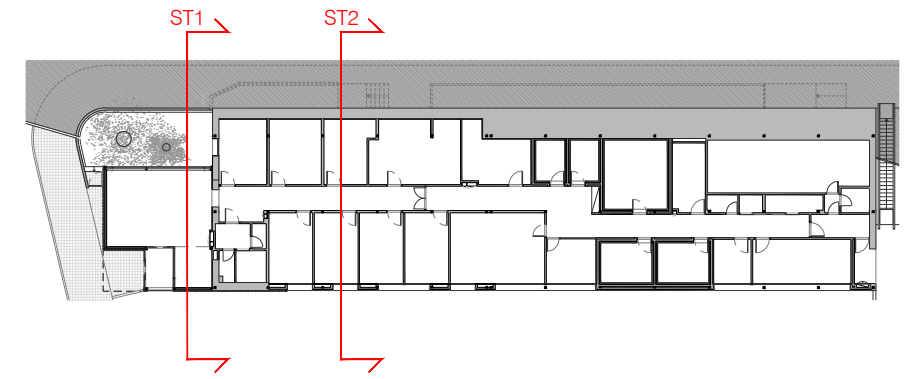

SECCIÓ_ST2

Notes Generals

Modificacions

Arquitecte

Pedro Ayesta Borràs

Promotor



Obra Social "la Caixa"

Segells

Projecte

Pavelló d'entrada
CCEE/CEFALEES

Emplaçament

Pavelló d'entrada
HOSPITAL VALL D'HEBRON

Fase

PROJECTE EXECUTIU

Col·laboradors

Nº Plànol

P06 SECCIONS
PROPOSTA

Data

FEBRER 2017

Escala

ESCALES 1/50(A3)

Plànol





SECCIONS_TIPUS



AYESTA-DABAN
arquitectura

www.ayestadaban.com
ayestadaban@gmail.com
Tel +34 93 1241561
C/ Camp 61, 1er 1a
E-08022 Barcelona

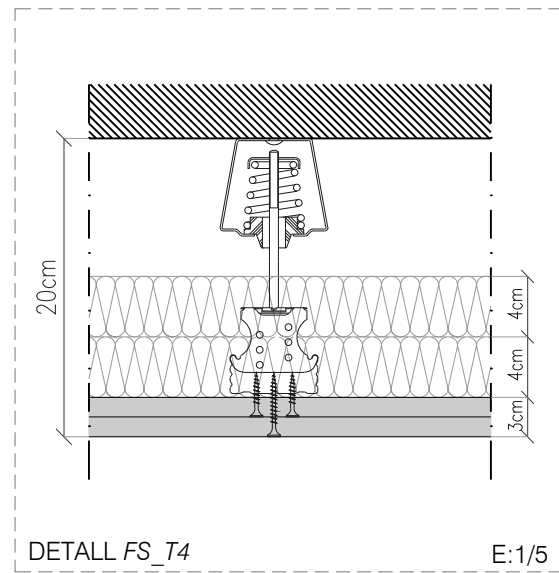
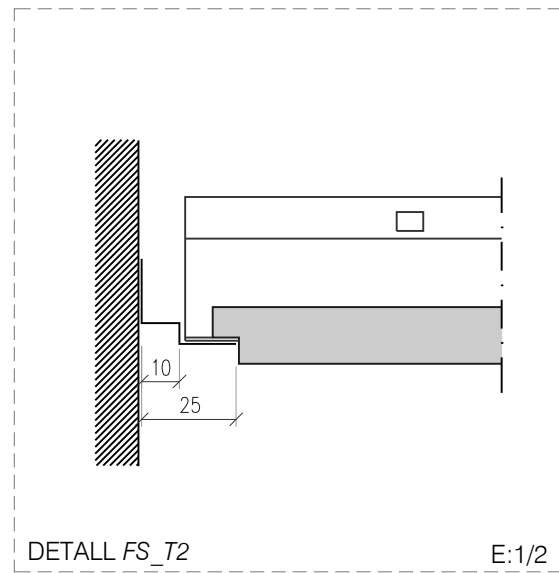
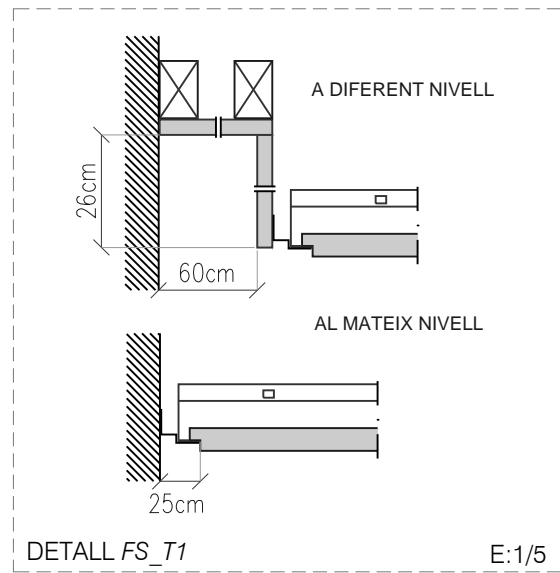

FALS SOSTRE

-  FS T1 Fals sostre plaques (60x60cm) tipus Hygiene
-  FS T2 Fals sostre plaques (60x60cm) tipus Gedina
-  FS T3 Fals sostre exterior
-  FS T4 Fals sostre acústic

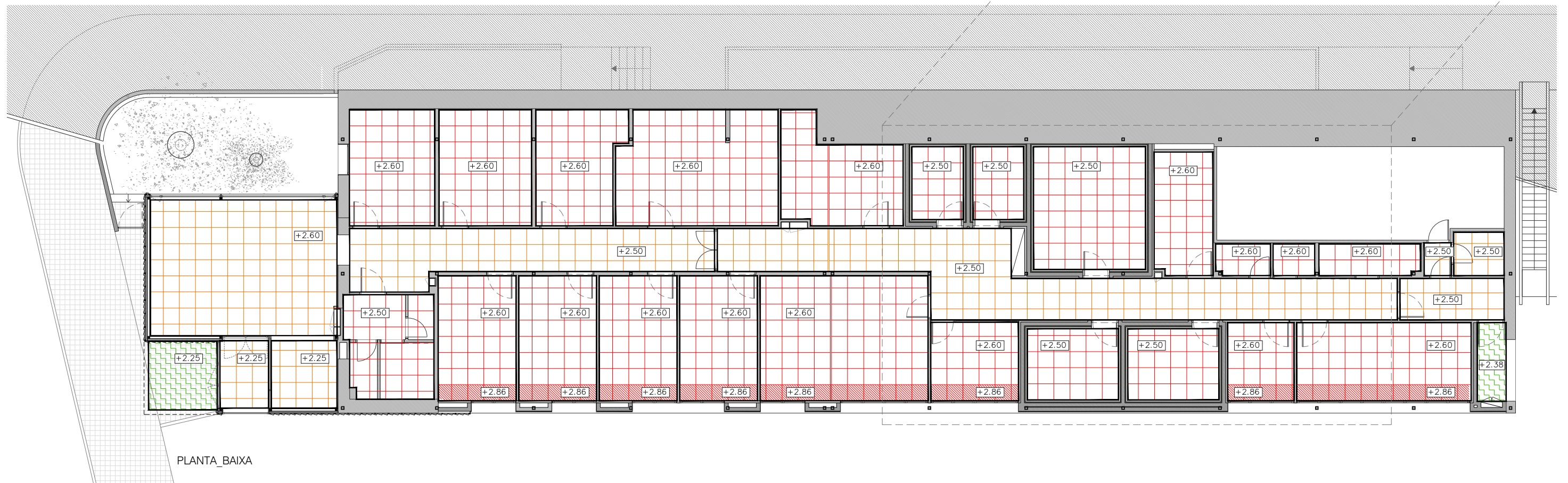
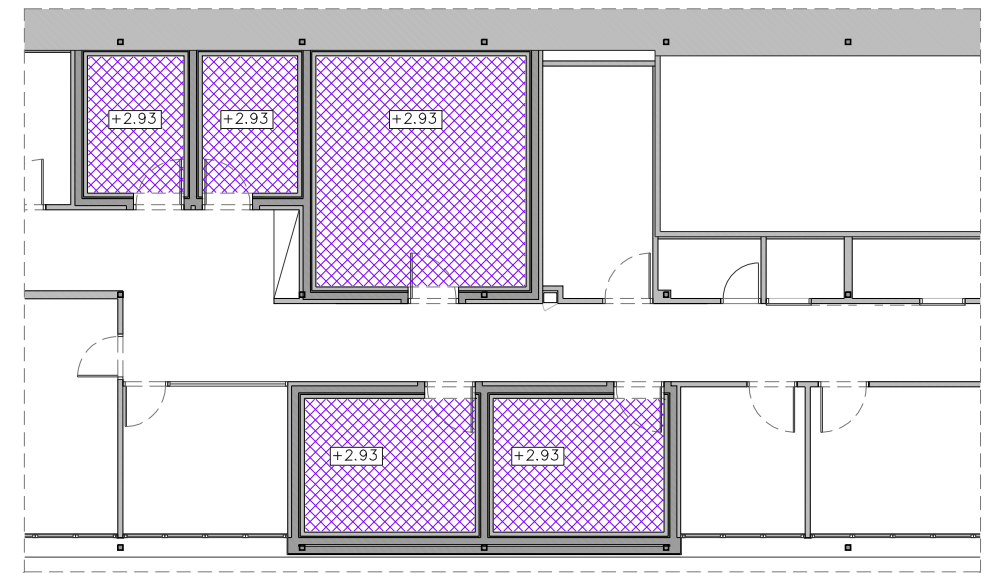

FALS SOSTRE SALES INVESTIGACIÓ



<p>Notes Generals</p>	<p>Modificacions</p>	<p>Arquitecte Pedro Ayesta Borràs</p> <p>Promotor  Obra Social "la Caixa"</p> <p>Segells</p>	<p>Projecte Pavelló d'entrada CCEE/CEFALEES</p> <p>Emplaçament Pavelló d'entrada HOSPITAL VALL D'HEBRON</p>	<p>Fase PROJECTE EXECUTIU</p> <p>Col·laboradors</p>	<p>Nº Plànol D01 DETALLS FALS_SOSTRE</p> <p>Data FEBRER 2017</p> <p>Escala ESCALES 1/150(A3)</p> <p>Plànol PB_FALS_SOSTRE</p>		<p>AYESTA-DABAN arquitectura</p> <p>www.ayestadaban.com ayestadaban@gmail.com Tel +34 93 1241561 C/ Camp 61, 1er 1a E-08022 Barcelona</p>
-----------------------	----------------------	---	---	---	---	---	--

TIPOLOGIA PARETS

- P_T1 FAÇANA_Nou accés (24cm)
- P_T2 FAÇANA_Reforma façana existent (46cm)
- P_T3 FAÇANA_Accés secundari (22,5cm)
- P_T4 PARET INTERIOR_Pladur (10cm)
- P_T4' PARET INTERIOR_Pladur FOC_RF120 (10cm)
- P_T5 PARET INTERIOR_Pladur (16cm)
- P_T6 TRADOSSAT_Pladur (4cm)
- P_T6' TRADOSSAT_Pladur FOC (4cm)
- P_T7 PARET ACÚSTICA_entre sales amb requeriments acústics (36cm)
- P_T8 PARET ACÚSTICA_entre sales i espai no acústic (33cm)
- P_T9 TRADOSSAT ACÚSTIC_Pladur (8cm)
- P_T10 FAÇANA ACÚSTICA_Sales investigació (49cm)

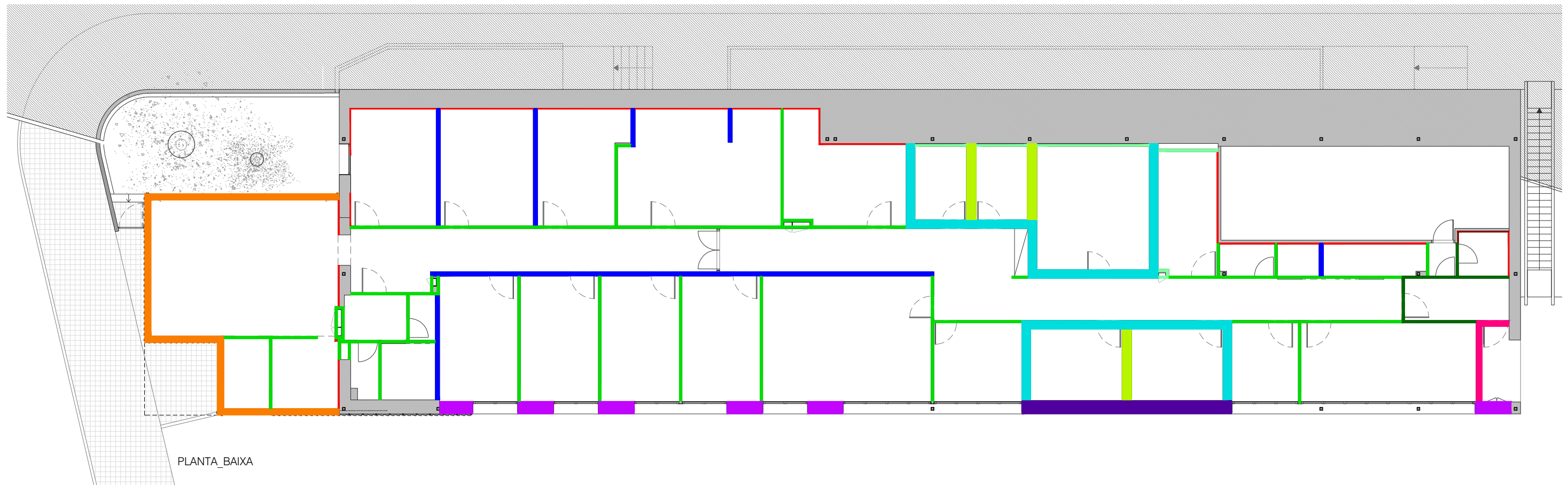

PLANTA_BAIXA

Notes Generals

Modificacions

Arquitecte

Pedro Ayesta Borràs

Promotor



Segells

Projecte

Pavelló d'entrada
CCEE/CEFALEES

Emplaçament

Pavelló d'entrada
HOSPITAL VALL D'HEBRON

Fase

PROJECTE EXECUTIU

Col.laboradors

Nº Plànol

D02 DETALLS
TIPOLOGIA_PARETS

Data

FEBRER 2017

Escala

ESCALES 1/150(A3)

Plànol

PB_TIPOLOGIA_PARETS



AYESTA-DABAN
arquitectura

www.ayestadaban.com
ayestadaban@gmail.com
Tel +34 93 1241561
C/ Camp 61, 1er 1a
E-08022 Barcelona

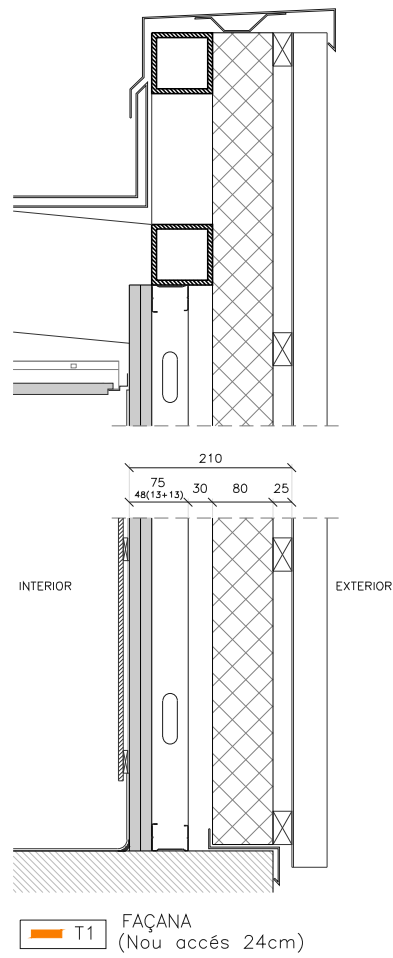

T1 FAÇANA (Nou accés 24cm)

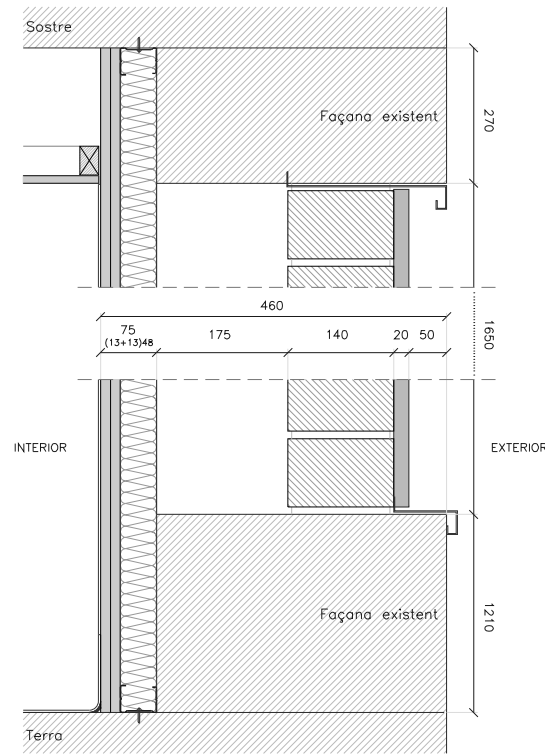

T2 FAÇANA (Reforma façana existent 46cm)

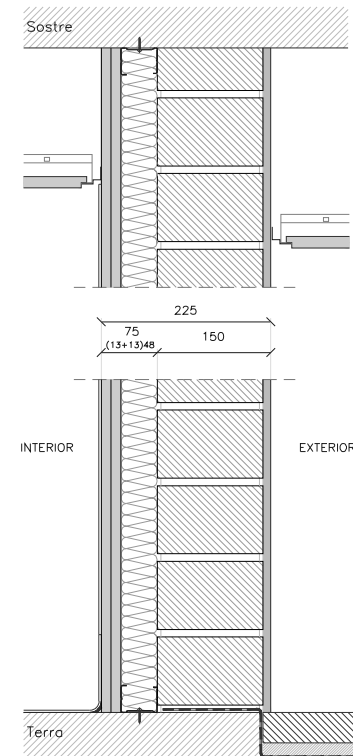

T3 FAÇANA (Accés secundari 22.5cm)

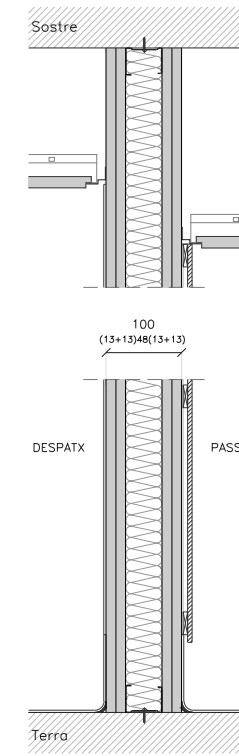

T4 PARET INTERIOR (pladur 10cm)

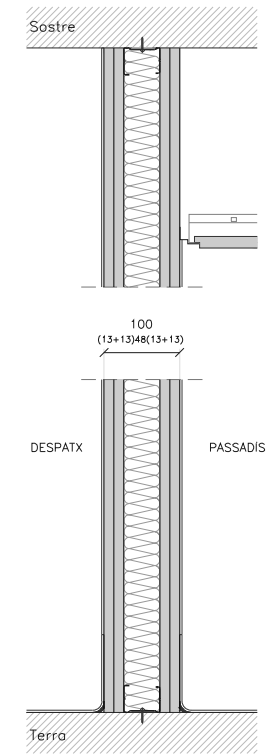

T4' PARET INTERIOR_RF120 (pladur FOC 10cm)

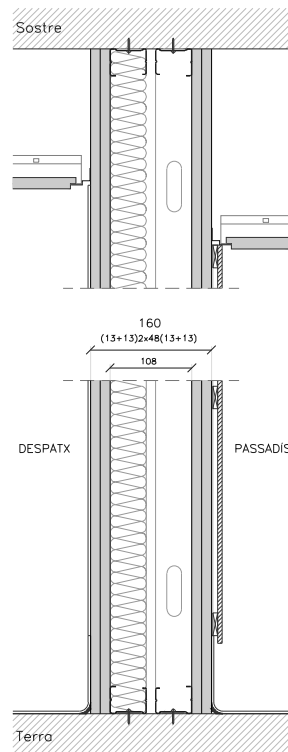

T5 PARET INTERIOR (pladur 16cm)

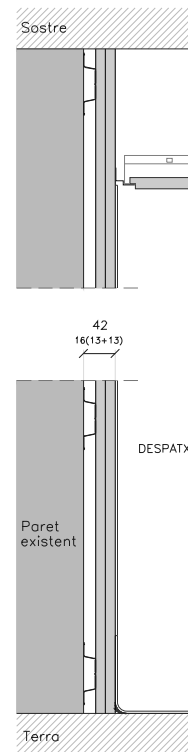

T6 TRADOSSAT (pladur 4cm)

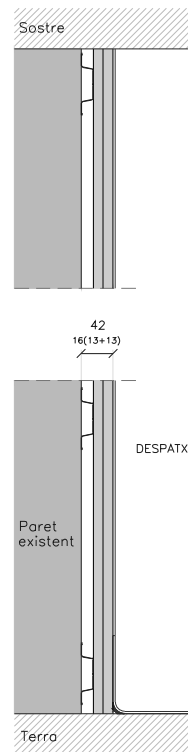

T6' TRADOSSAT_FOC (plaques pladur FOC 4cm)

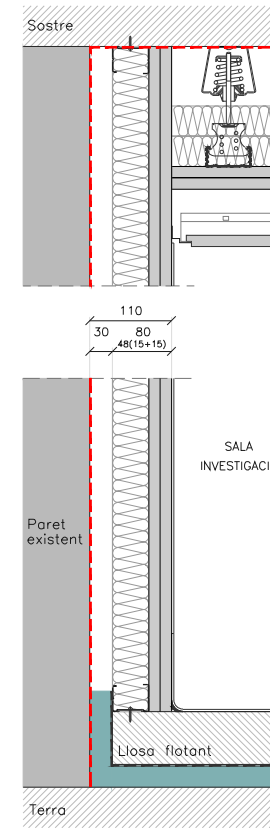

T9 TRADOSSAT ACÚSTIC (pladur 8cm+càmera 3cm)

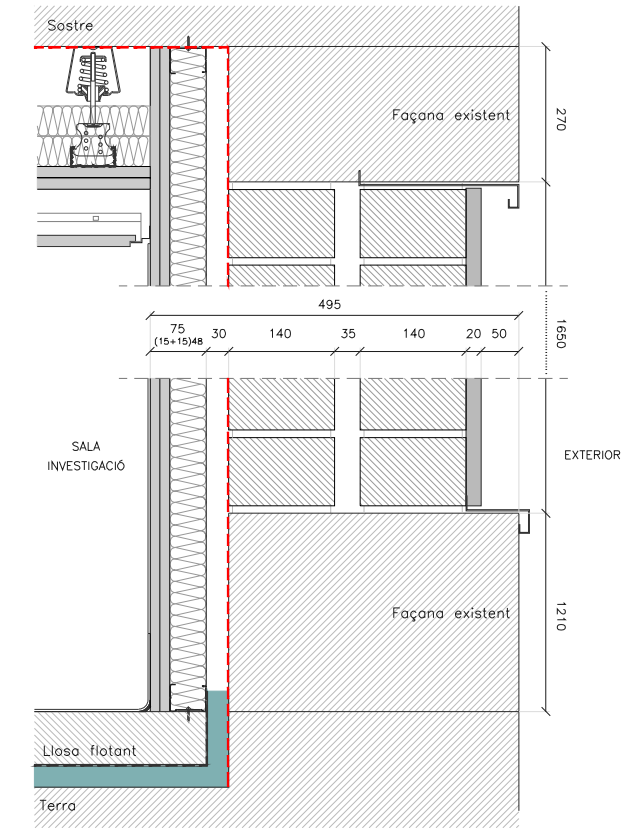

T10 FAÇANA ACÚSTICA (sales investigació 49cm)

Notes Generals

Modificacions

Arquitecte

Pedro Ayesta Borràs

Promotor



Segells

Projecte

Pavelló d'entrada CCEE/CEFALEES

Emplaçament

Pavelló d'entrada HOSPITAL VALL D'HEBRON

Fase

PROJECTE EXECUTIU

Col·laboradors

Nº Plànol

D03 DETALLS TIPOLOGIA_PARETS

Data

FEBRER 2017

Escala

ESCALES 1/10(A3)

Plànol

DETALLS_PARETS TIPUS



AYESTA-DABAN
arquitectura

www.ayestadaban.com
ayestadaban@gmail.com
Tel +34 93 1241561
C/ Camp 61, 1er 1a
E-08022 Barcelona

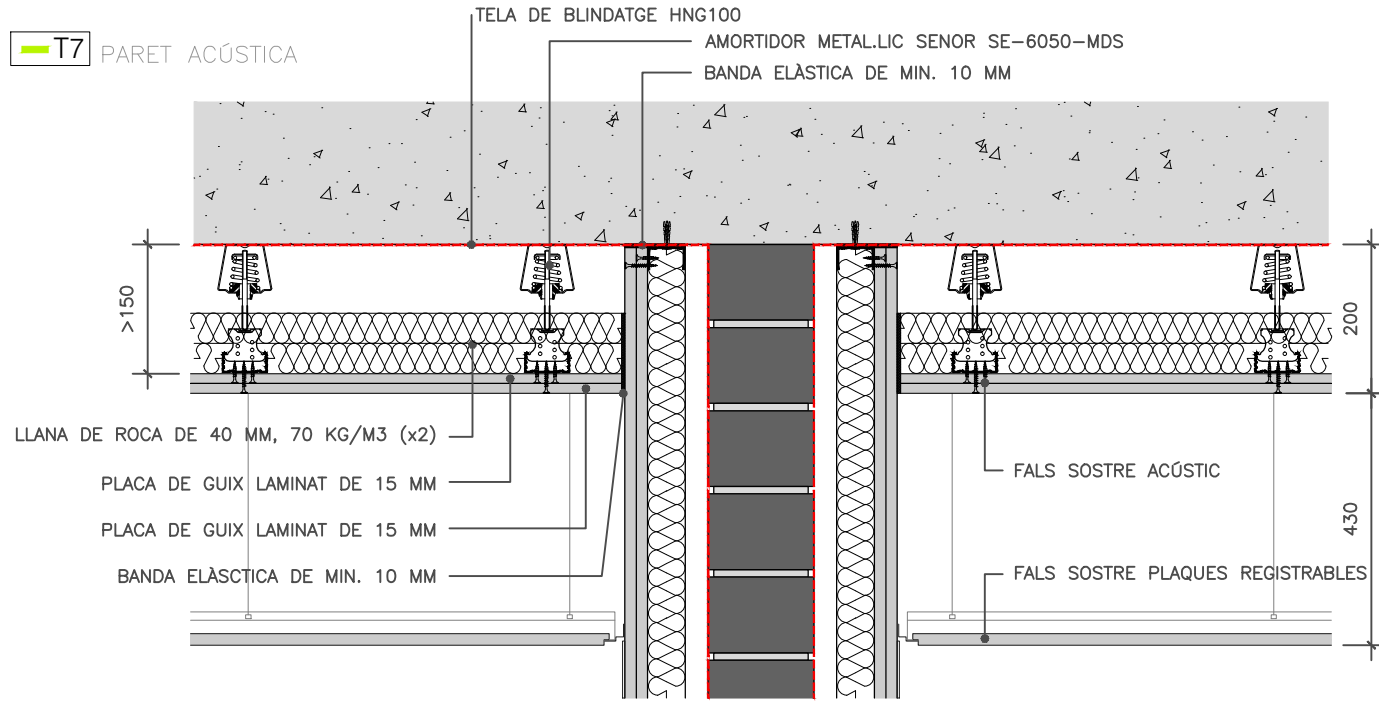

SALA INVESTIGACIÓ

SALA INVESTIGACIÓ

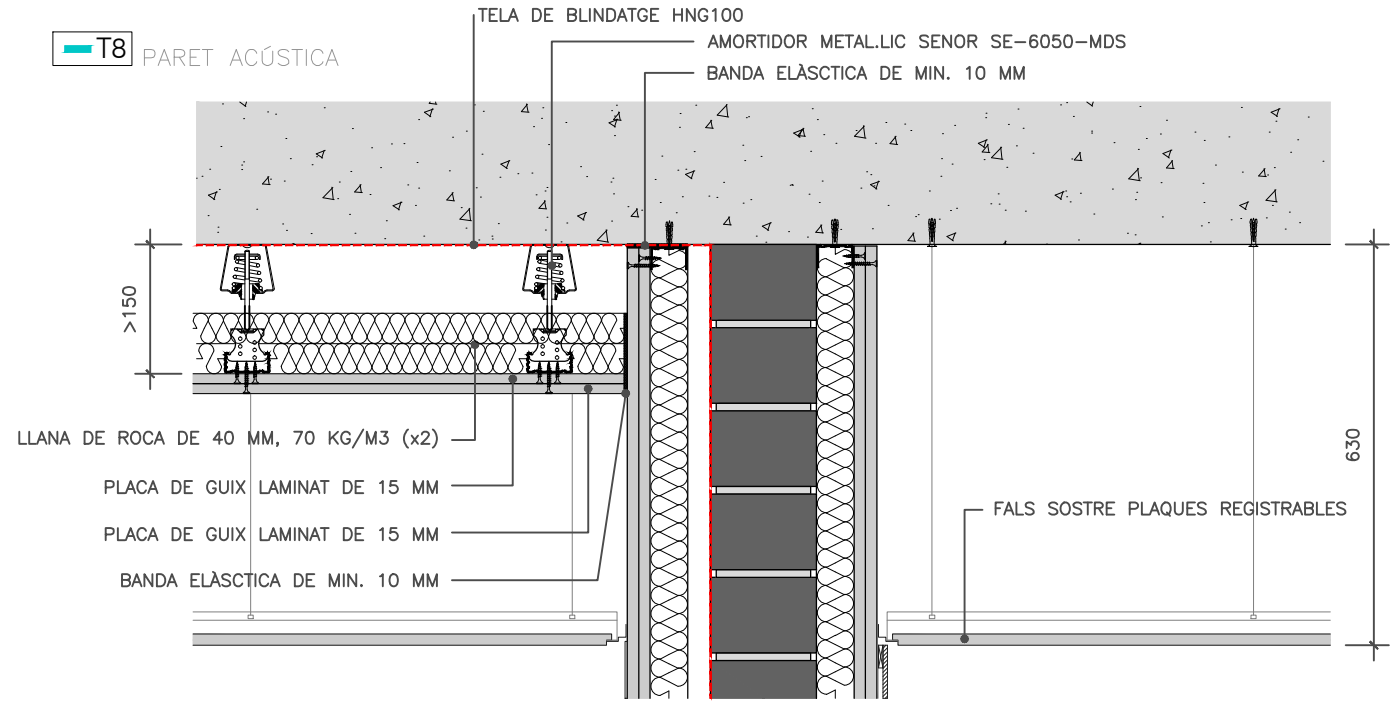
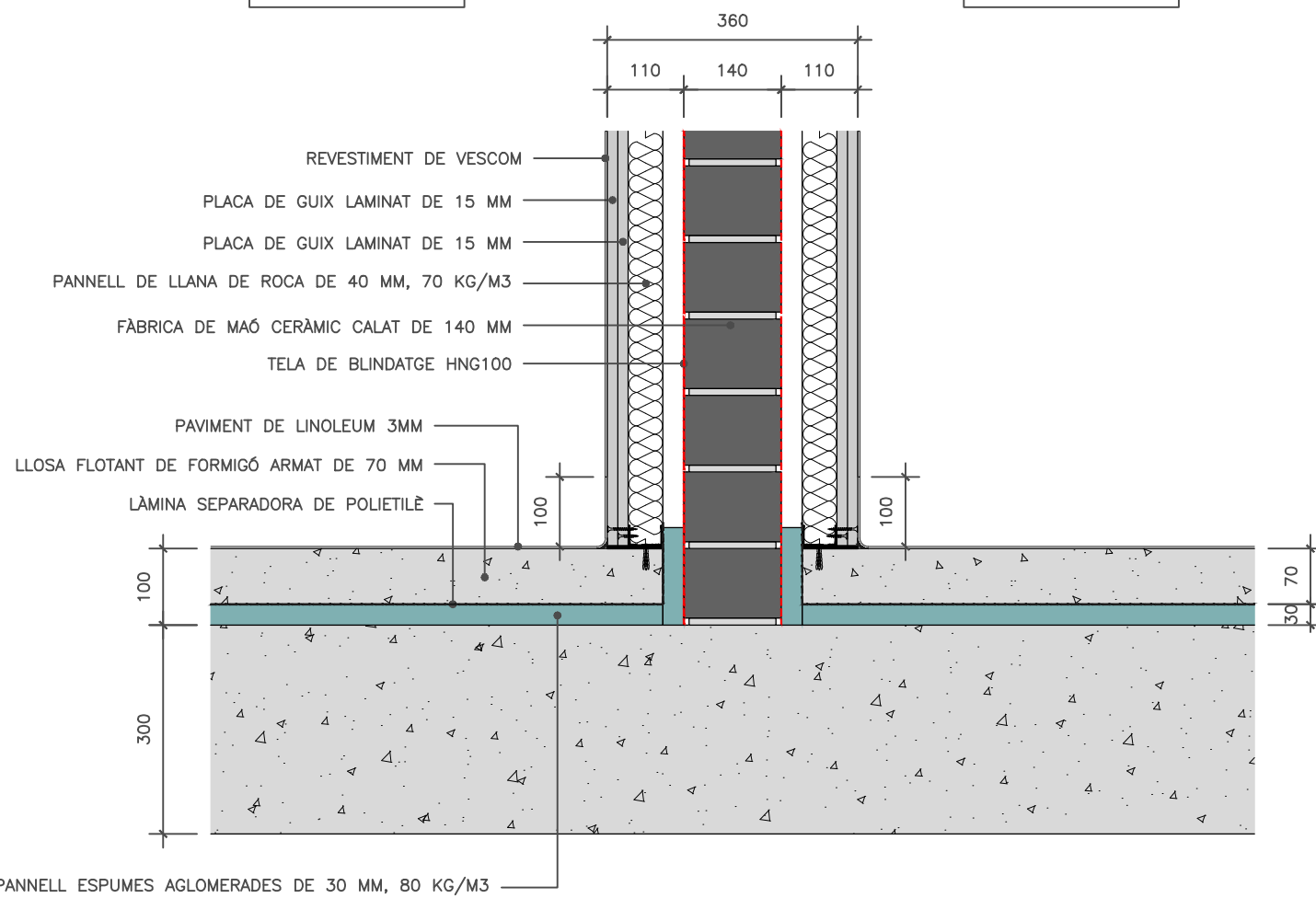

SALA INVESTIGACIÓ

PASSADÍS

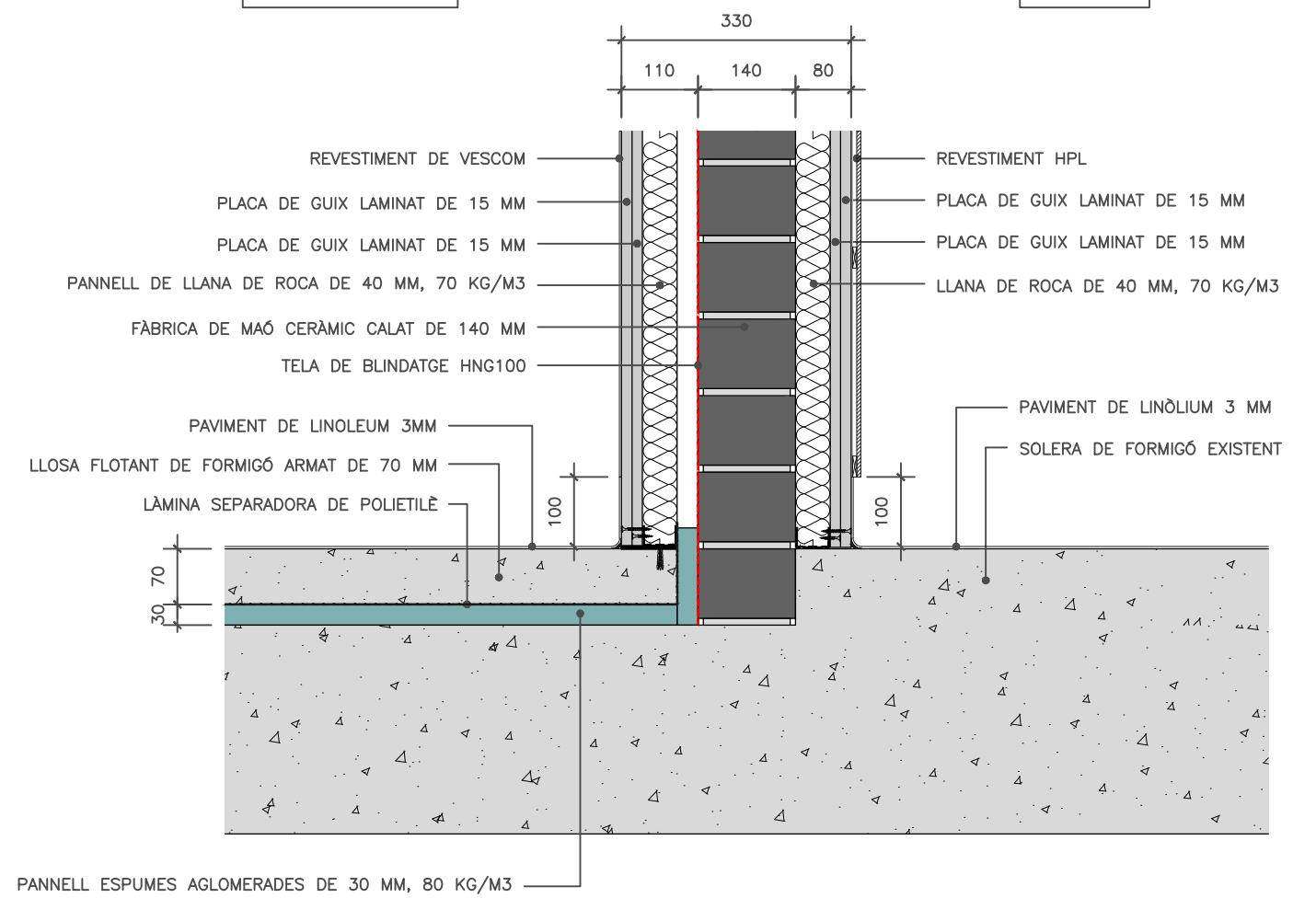

Notes Generals

Modificacions

Arquitecte

Pedro Ayesta Borràs

Promotor



Segells

Projecte

Pavelló d'entrada
CCEE/CEFALEES

Emplaçament

Pavelló d'entrada
HOSPITAL VALL D'HEBRON

Fase

PROJECTE EXECUTIU

Col·laboradors

Nº Plànol

D04

DETALLS
CONSTRUCTIUS

Data

FEBRER 2017

Escala

ESCALES 1/10(A3)

Plànol

PARETS/SOSTRES ACÚTICS



AYESTA-DABAN
arquitectura

www.ayestadaban.com
ayestadaban@gmail.com
Tel +34 93 1241561
C/ Camp 61, 1er 1a
E-08022 Barcelona

DETALL_01

PARET ACÚSTICA
DETALL PLANTA_T7

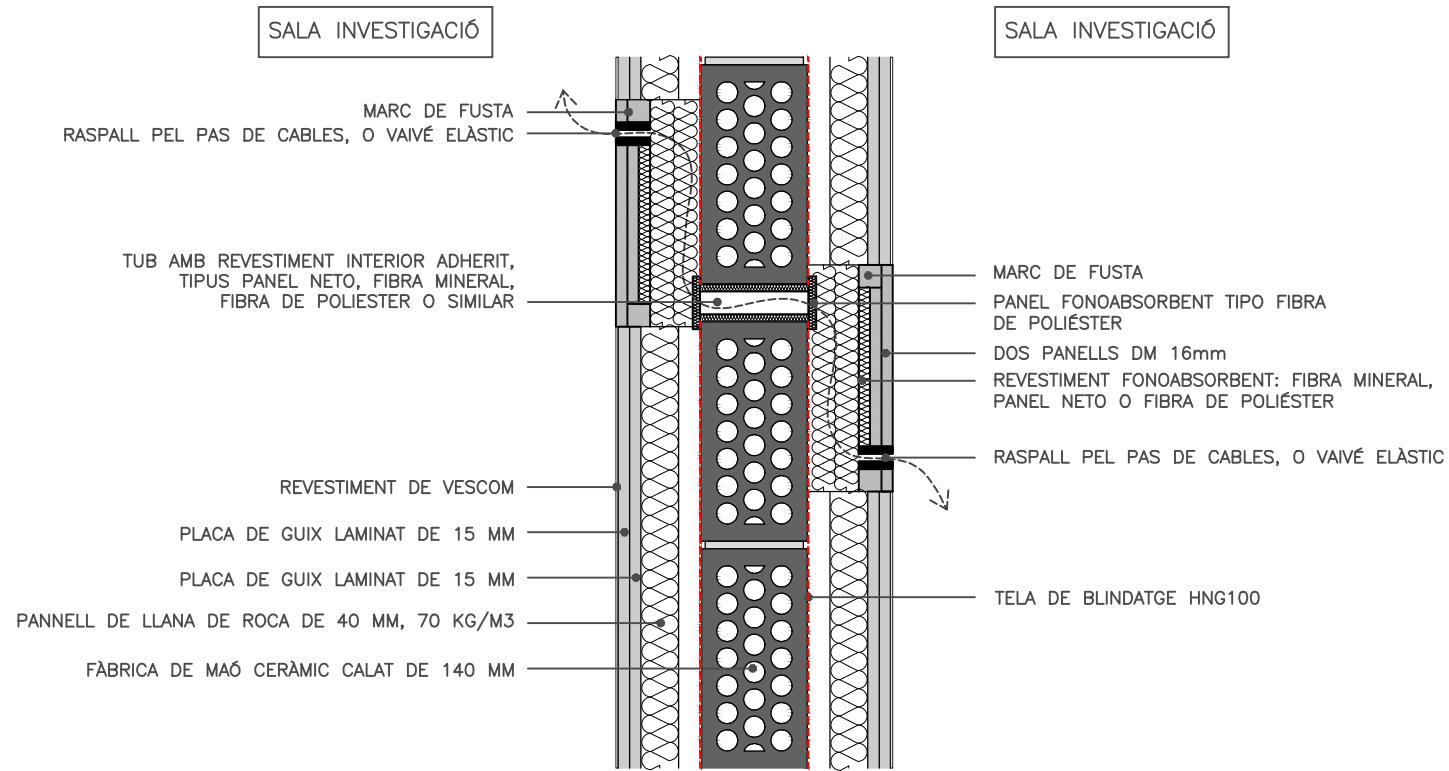

DETALL_02

PARET ACÚSTICA
DETALL PLANTA_T8

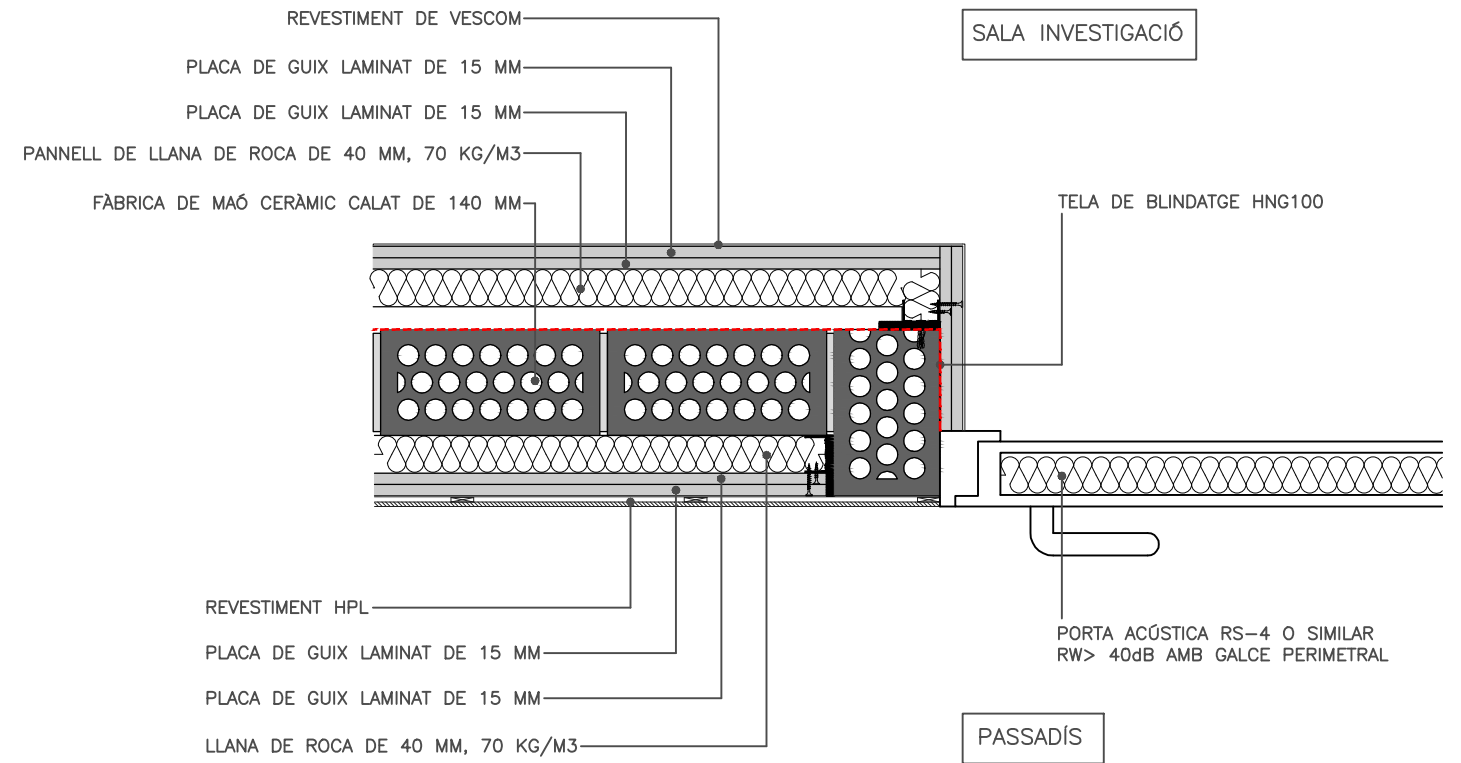

DETALL_03

PARET ACÚSTICA
DETALL SECCIÓ

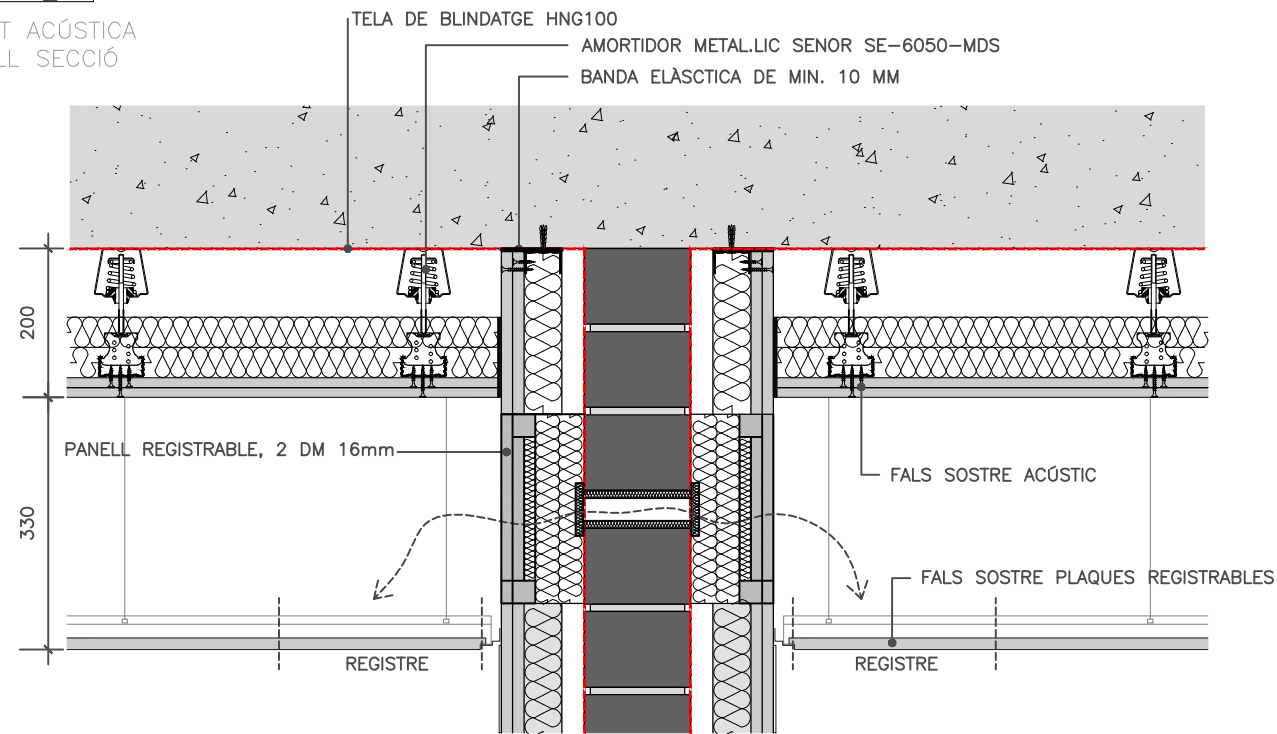

DETALL_04

PLANTA ZONA ACÚSTICA

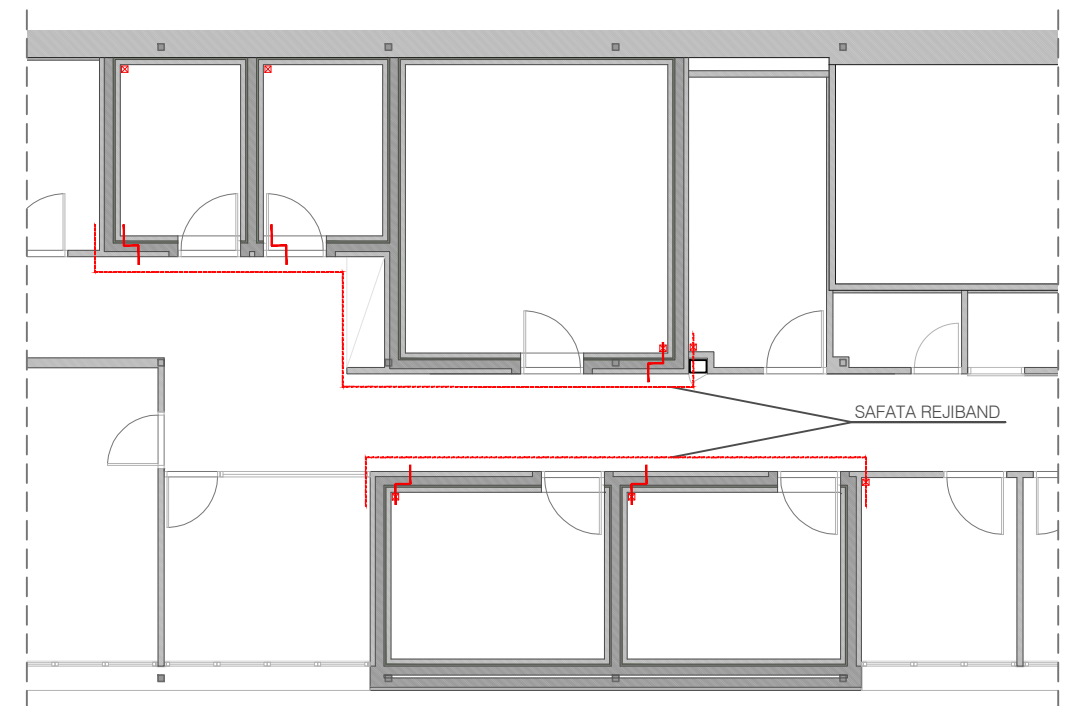

Notes Generals

Modificacions

Arquitecte

Pedro Ayesta Borràs

Promotor



Segells

Projecte

Pavelló d'entrada
CCEE/CEFALEES

Emplaçament

Pavelló d'entrada
HOSPITAL VALL D'HEBRON

Fase

PROJECTE EXECUTIU

Col·laboradors

Nº Plànol

D05

DETALLS
CONSTRUCTIUS

Data

FEBRER 2017

Escala

ESCALES 1/10(A3)

Plànol

PARETS/SOSTRES_ACÚTICS



AYESTA-DABAN
arquitectura

www.ayestadaban.com
ayestadaban@gmail.com
Tel +34 93 1241561
C/ Camp 61, 1er 1a
E-08022 Barcelona

ACABATS INTERIORS

- AI_1 Revestiment de HPL
- AI_2 Revestiment làmina Vescom
- AI_3 Tela de blindatge HNG100 (gàbia de Faraday)
- AI_4 Paviment Linòlium
- AI_5 Paviment panot de carrer
- AI_6 Enrajolat 20x20cm
- AI_7 Acabat pintat

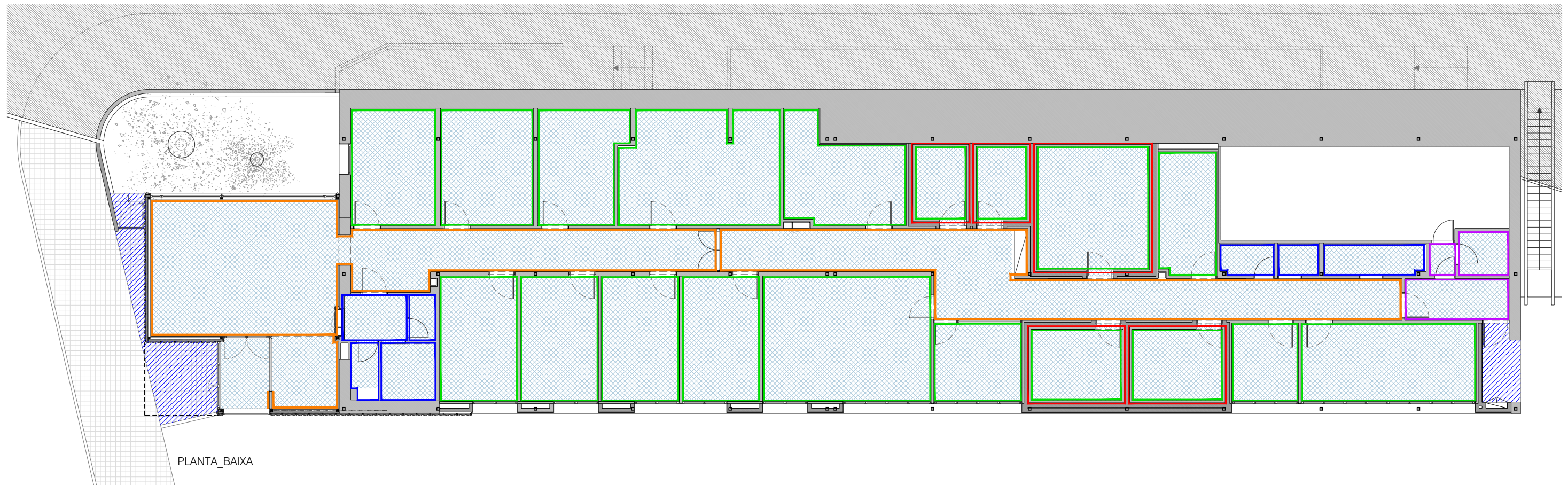
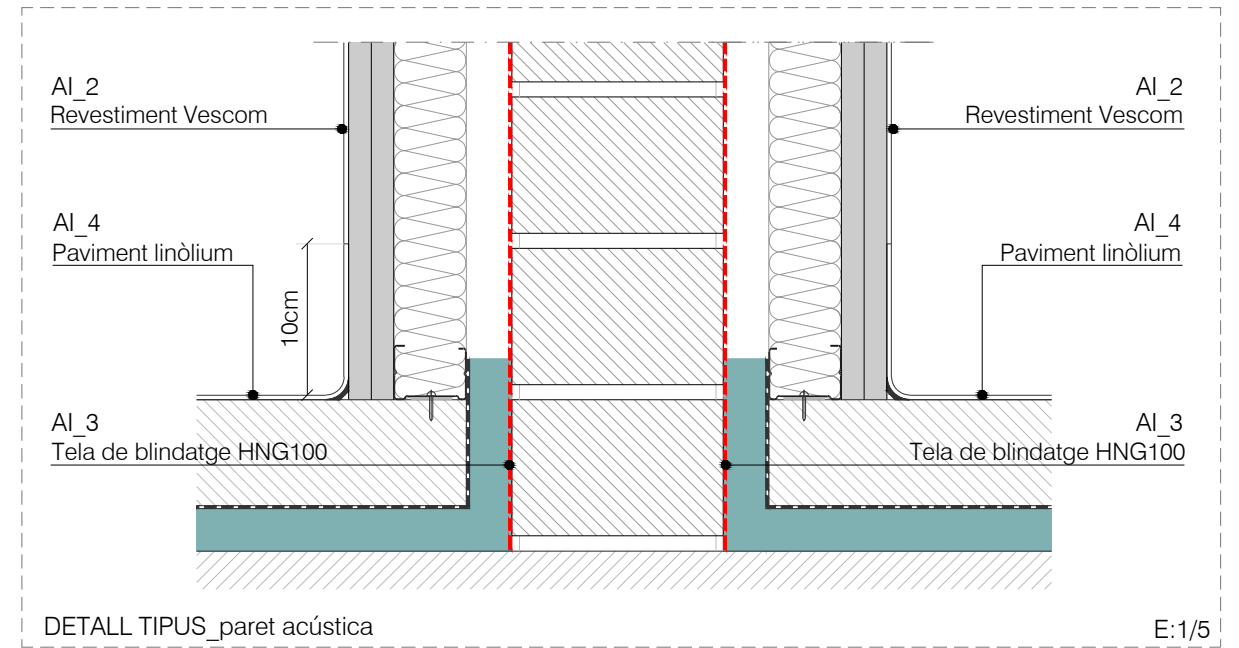
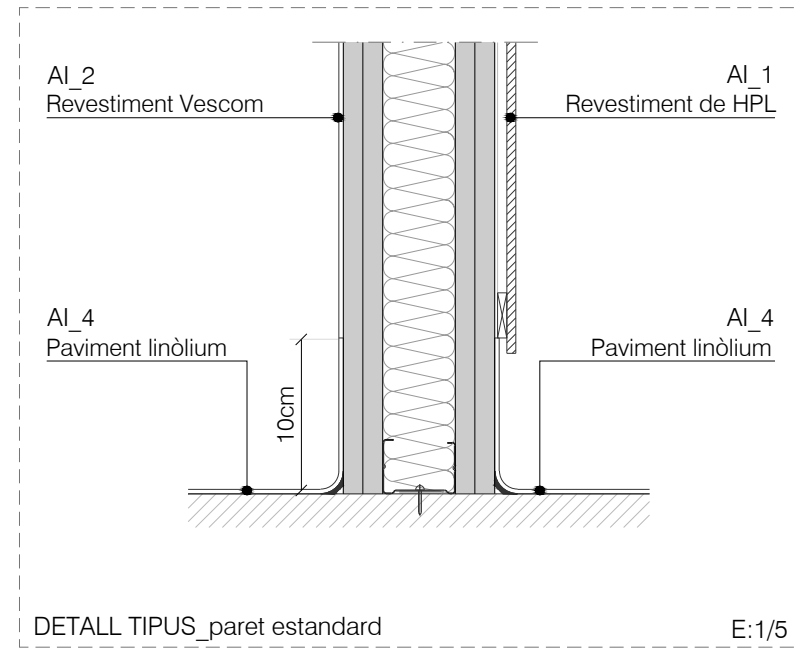

Notes Generals

Modificacions

Arquitecte

Pedro Ayesta Borràs

Promotor



Segells

Projecte

Pavelló d'entrada
CCEE/CEFALEES

Emplaçament

Pavelló d'entrada
HOSPITAL VALL D'HEBRON

Fase

PROJECTE EXECUTIU

Col·laboradors

Nº Plànol

D06 DETALLS
ACABATS_INTERIORS

Data

FEBRER 2017

Escala

ESCALES 1/150(A3)

Plànol

PB_ACABATS INTERIORS



AYESTA-DABAN
arquitectura

www.ayestadaban.com
ayestadaban@gmail.com
Tel +34 93 1241561
C/ Camp 61, 1er 1a
E-08022 Barcelona

- MOBILIARI:**
- (A) 17 Cadires espera
 - (B) 4 Tamburets alts
 - (C) 2 Tauletes (100x50cm)
 - (D) 1 Taula alta (280x90cm)
 - (E) 1 Pantalla de gestor de cues

- INSTAL·LACIONS:**
- 7 endolls
 - 4 endolls de connexió directe
 - 2 connexions RJ45
 - 1 WIFI
 - 6 Downlight Lamp domo (120 20W 3000K D124)

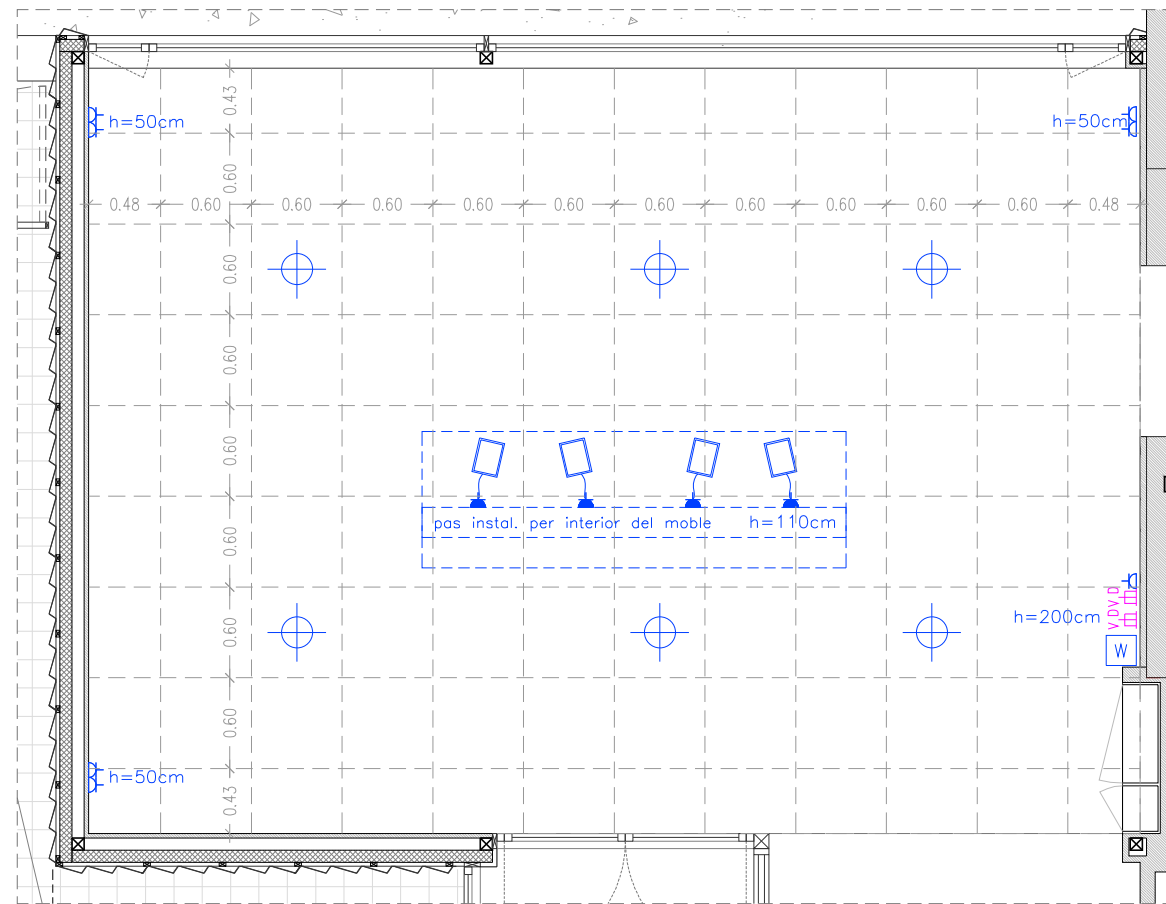
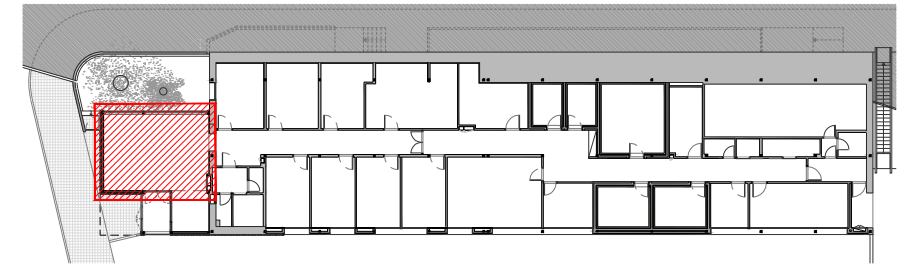

SALA D'ESPERA – INSTAL·LACIONS I FALS SOSTRE

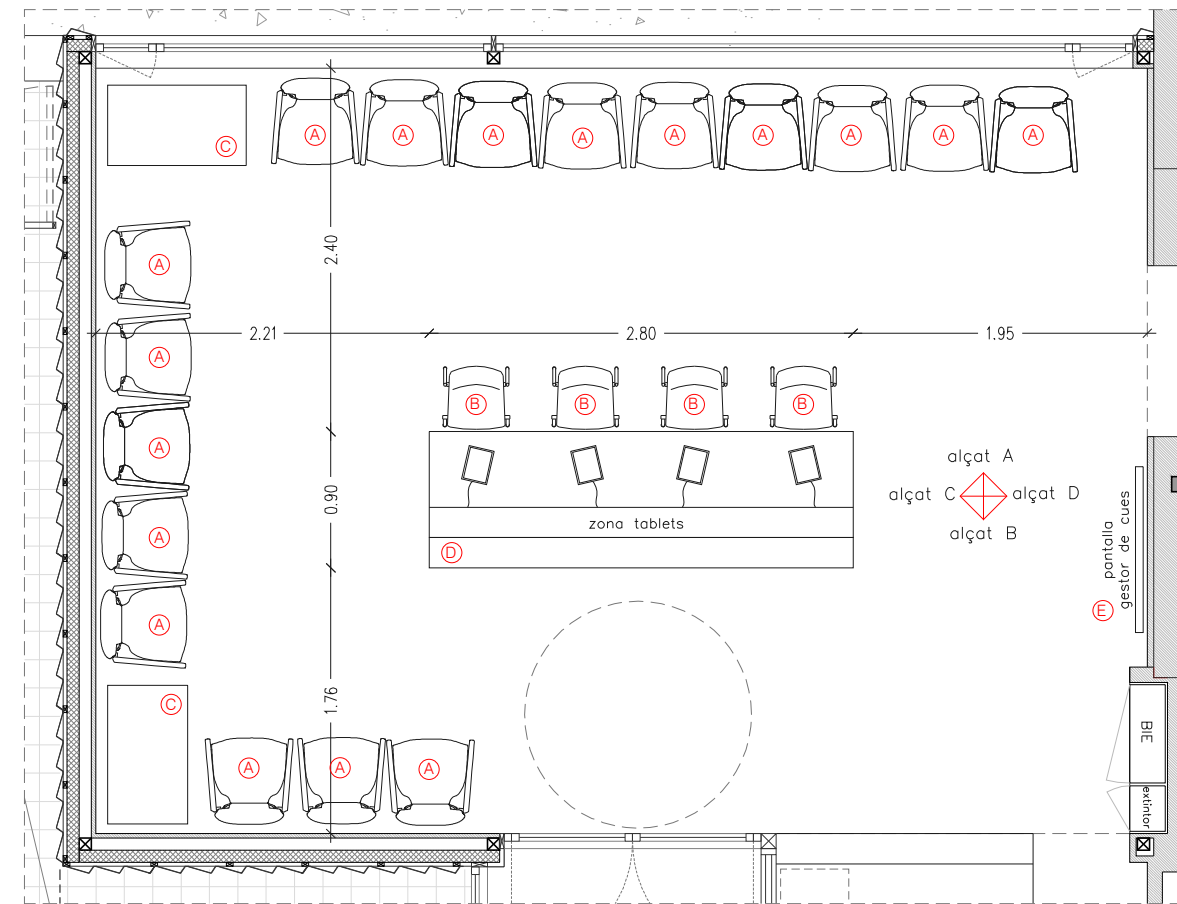

SALA D'ESPERA – MOBILIARI I COTES

Notes Generals

Modificacions

Arquitecte

Pedro Ayesta Borràs

Promotor



Segells

Projecte

Pavelló d'entrada
CCEE/CEFALEES

Emplaçament

Pavelló d'entrada
HOSPITAL VALL D'HEBRON

Fase

PROJECTE EXECUTIU

Col·laboradors

Nº Plànol

E01.1 SALA_ESPERA
ESPAI_01

Data

FEBRER 2017

Escala

ESCALES 1/50(A3)

Plànol

SALA_ESPERA

PLANTES



AYESTA-DABAN
arquitectura

www.ayestadaban.com
ayestadaban@gmail.com
Tel +34 93 1241561
C/ Camp 61, 1er 1a
E-08022 Barcelona

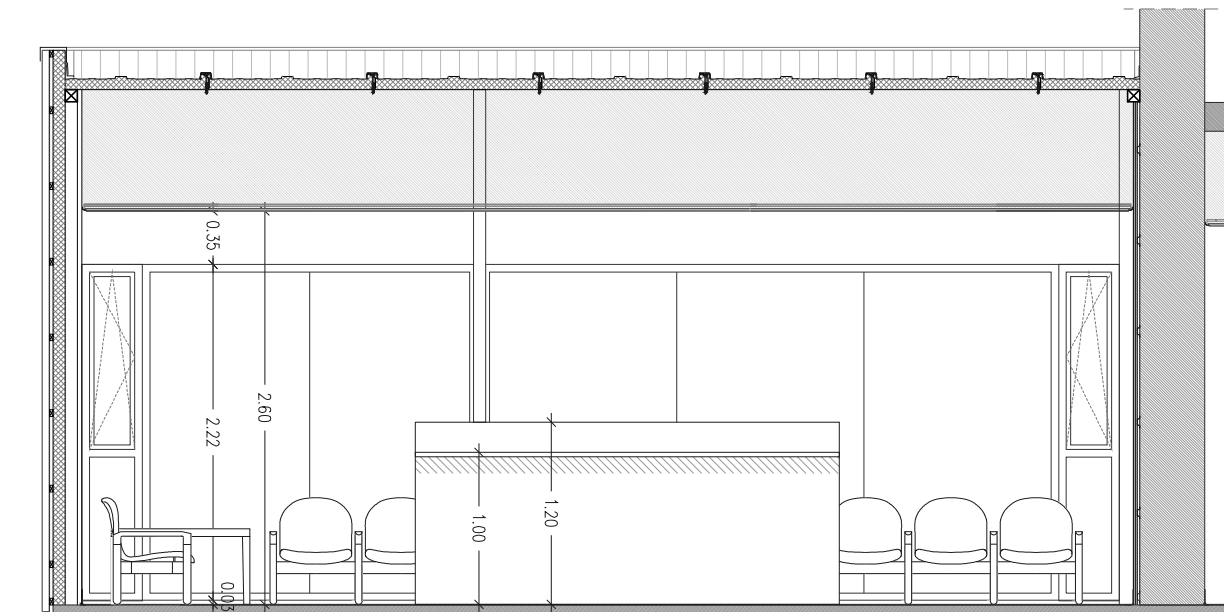
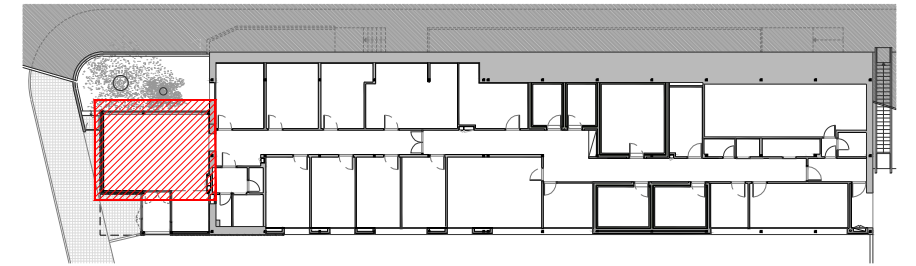

alçat A

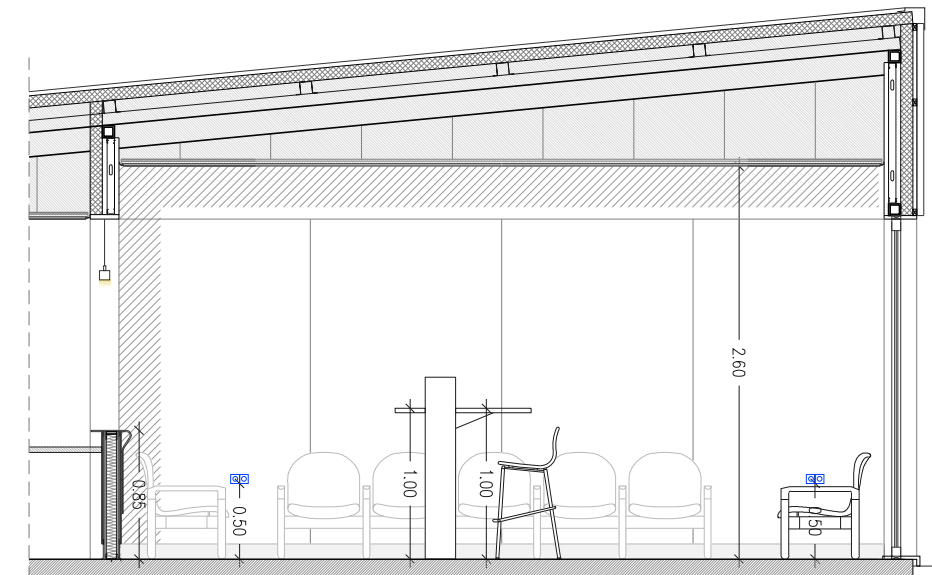

alçat C

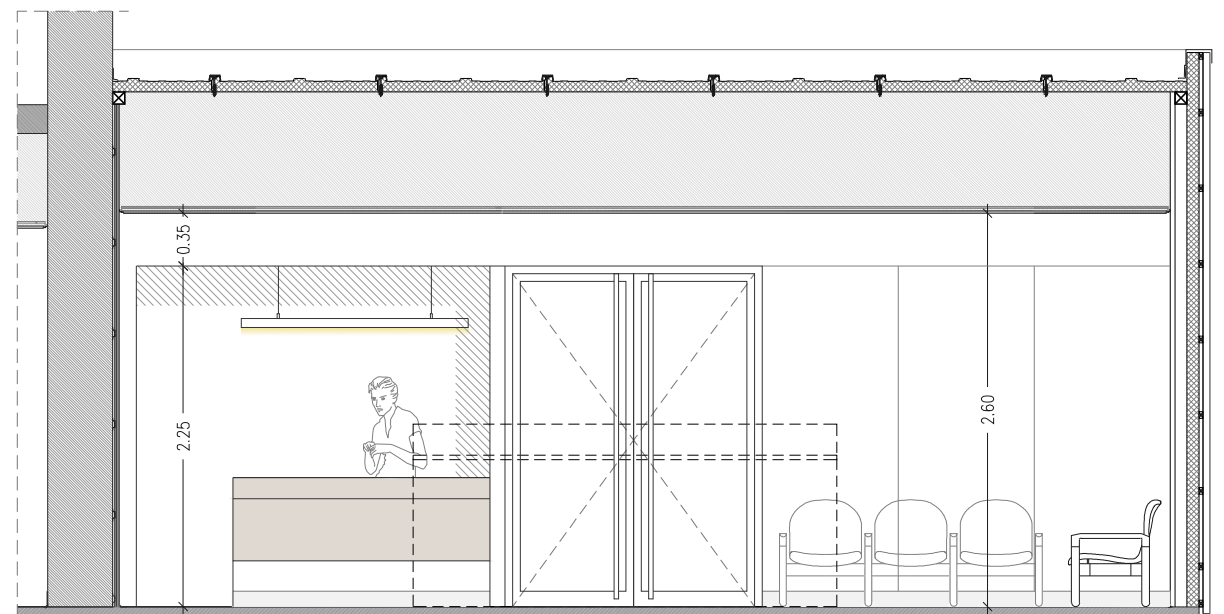

alçat B

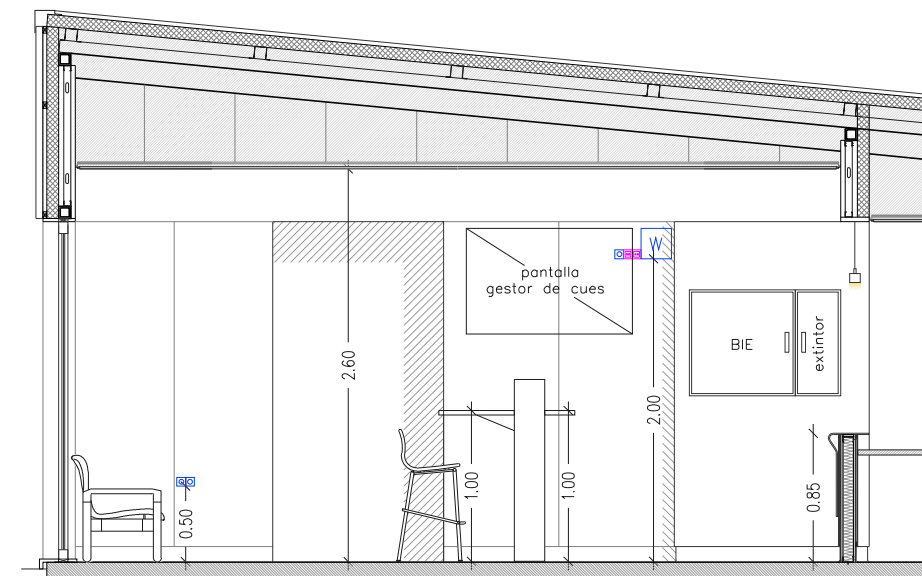

alçat D

Notes Generals

Modificacions

Arquitecte

Pedro Ayesta Borràs

Promotor



Segells

Projecte

Pavelló d'entrada
CCEE/CEFALEES

Emplaçament

Pavelló d'entrada
HOSPITAL VALL D'HEBRON

Fase

PROJECTE EXECUTIU

Col·laboradors

Nº Plànol

E01.2 SALA ESPERA
ESPAI_01

Data

FEBRER 2017

Escala

ESCALES 1/50(A3)

Plànol

SALA_D'ESPERA



ALÇATS

AYESTA-DABAN
arquitectura

www.ayestadaban.com
ayestadaban@gmail.com
Tel +34 93 1241561
C/ Camp 61, 1er 1a
E-08022 Barcelona

- MOBILIARI:**
- (A) 1 Gestor de cues
 - (B) 1 Senyalètica exteriors (detall en plànol M04)
 - (C) 1 Senyalètica interiors (detall en plànol M04)

- INSTAL·LACIONS:**
- 1 endoll
 - 1 connexió RJ45
 - 1 Downlight Lamp domo (120 20W 3000K D124)

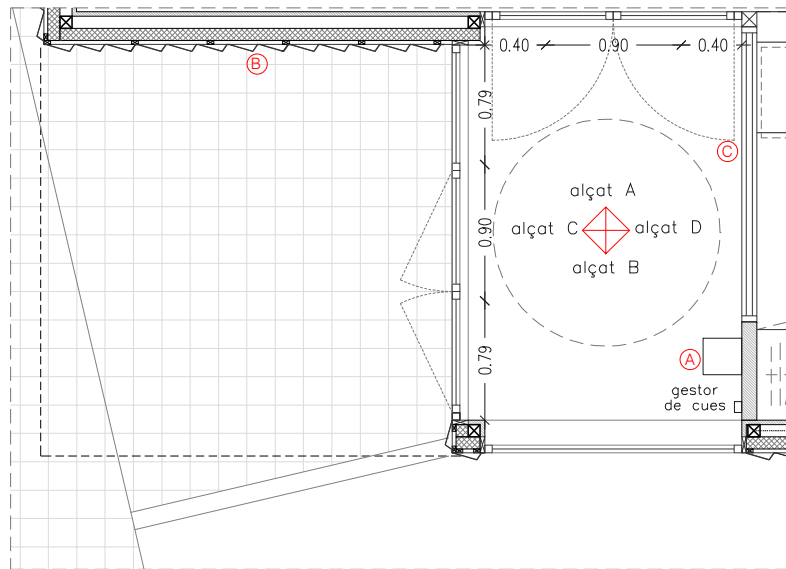
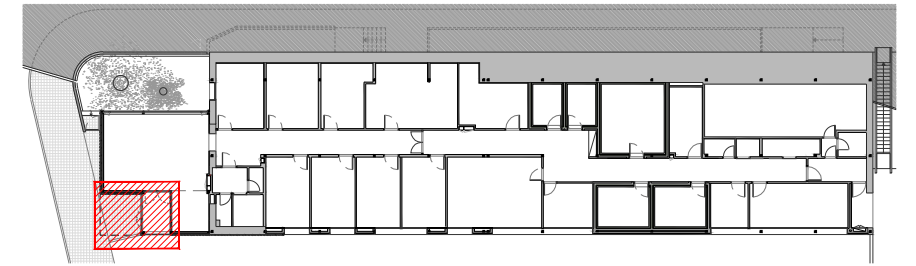

ACCÉS - MOBILIARI I COTES

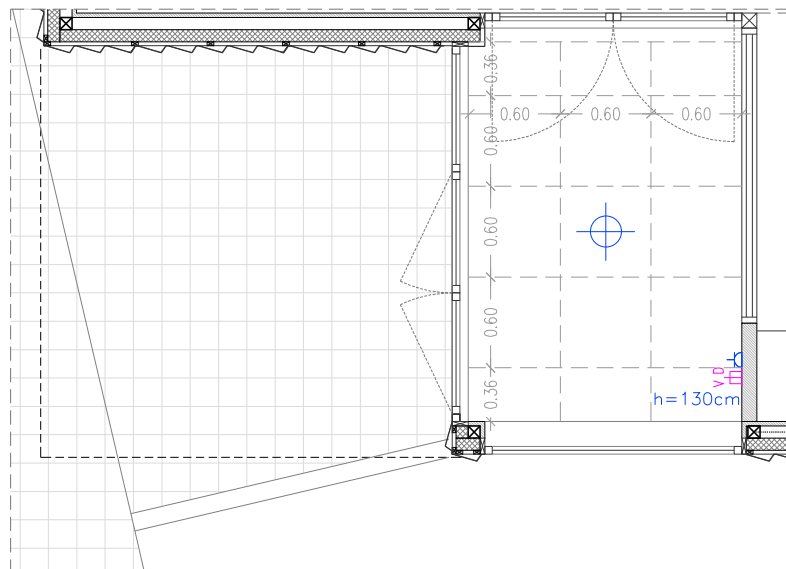

ACCÉS - INSTAL·LACIONS I FALS SOSTRE

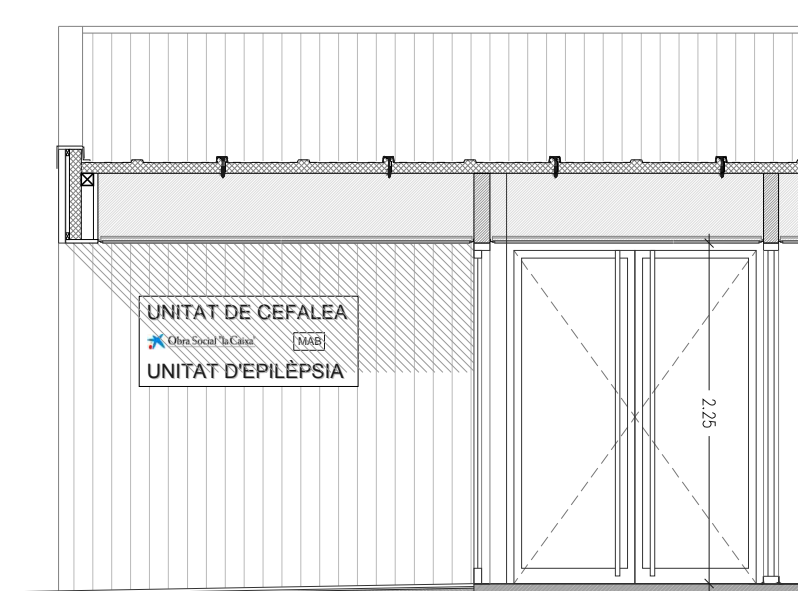

alçat A

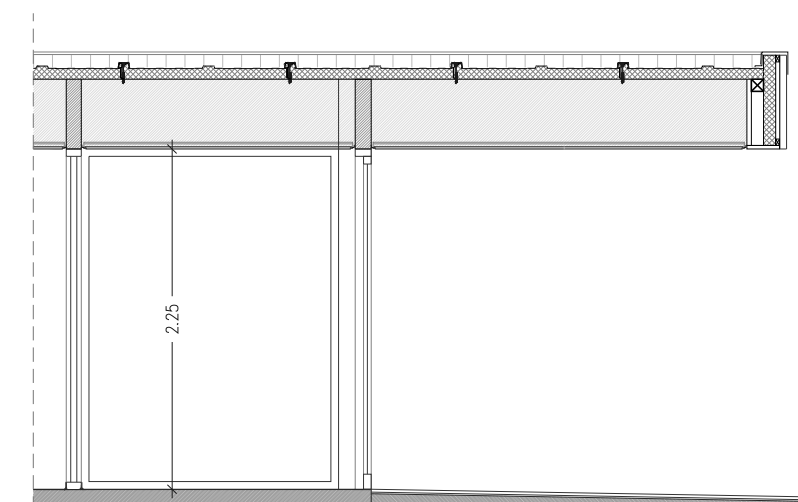

alçat B

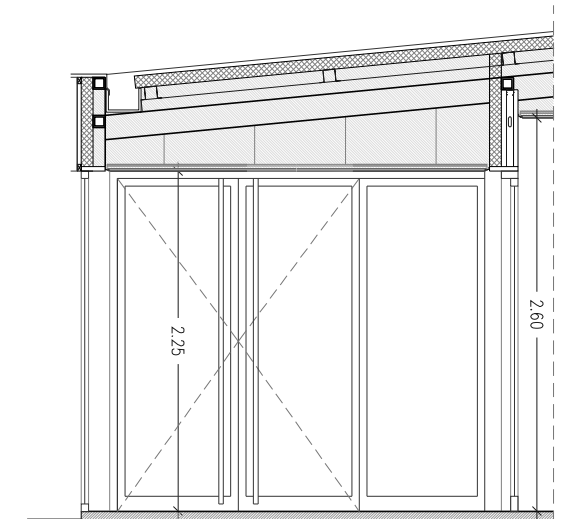

alçat C

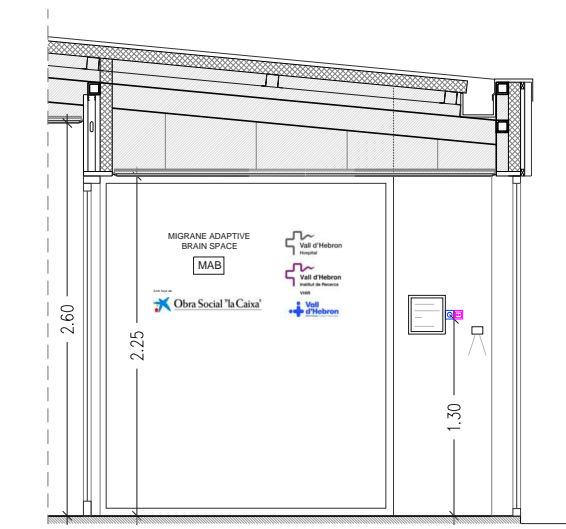

alçat D

Notes Generals

Modificacions

Arquitecte

Pedro Ayesta Borràs

Promotor



Segells

Projecte

Pavelló d'entrada
CCEE/CEFALEES

Emplaçament

Pavelló d'entrada
HOSPITAL VALL D'HEBRON

Fase

PROJECTE EXECUTIU

Col·laboradors

Nº Plànol

E02 ACCÉS
ESPAI_02

Data

FEBRER 2017

Escala

ESCALES 1/50(A3)

Plànol

ACCÉS



AYESTA-DABAN
arquitectura

www.ayestadaban.com
ayestadaban@gmail.com
Tel +34 93 1241561
C/ Camp 61, 1er 1a
E-08022 Barcelona

- MOBILIARI:**
- (A) 1 Moble recepció
 - (B) 1 Cadira mòbil
 - (C) 1 mòdul calaixos (60x60cm)
 - (D) 1 mòdul baix (60x60cm)
 - (E) 2 mòduls alts (60x60x200cm)
 - (F) 1 Buc mòbil (calaixos)

- INSTAL·LACIONS:**
- 12 endolls
 - 2 connexions TF
 - 4 connexions RJ45
 - 4 interruptors
 - 1 Pantalla Lamp slim LED (36W 4000K 600x600mm)
 - 1 Luminària suspesa Lamp fil + LED (28W 1743x70x70mm)

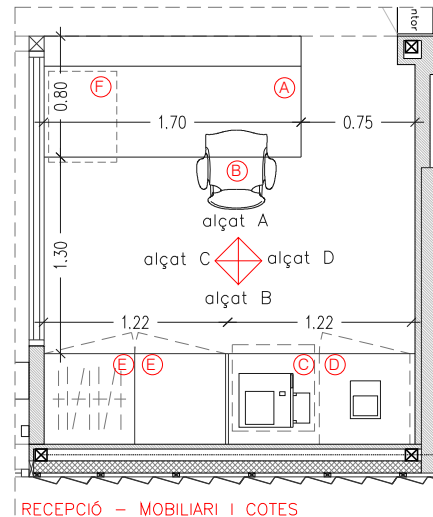
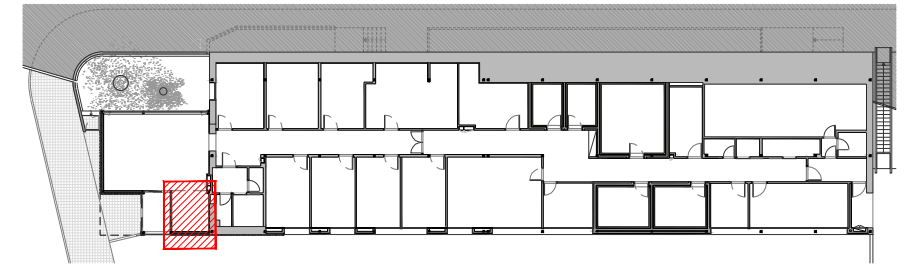

RECEPCIÓ - MOBILIARI I COTES

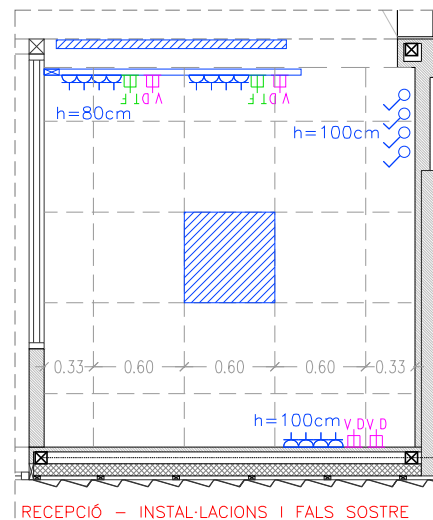

RECEPCIÓ - INSTAL·LACIONS I FALS SOSTRE

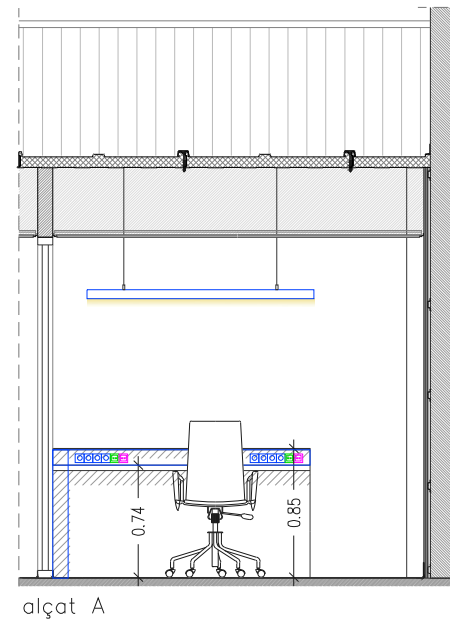

alçat A

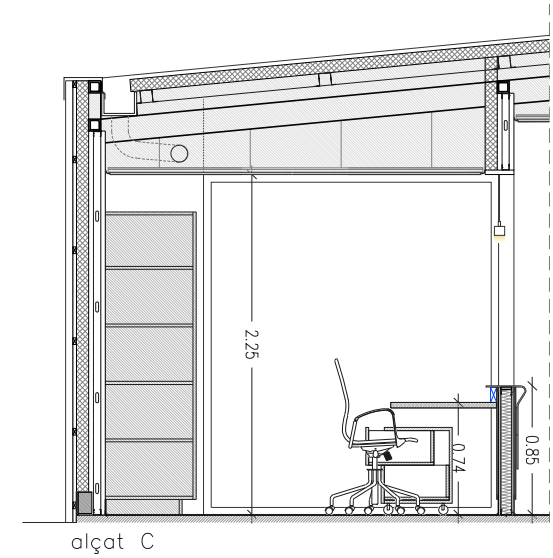

alçat C

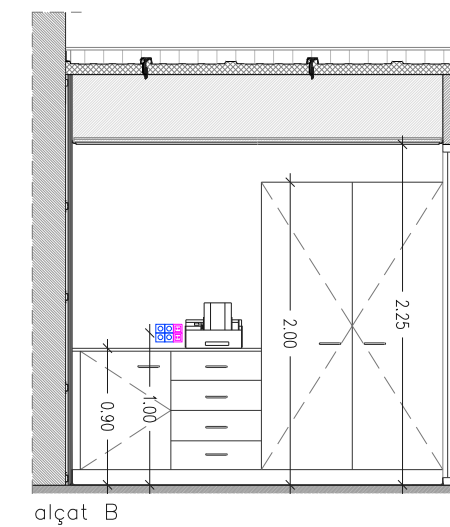

alçat B

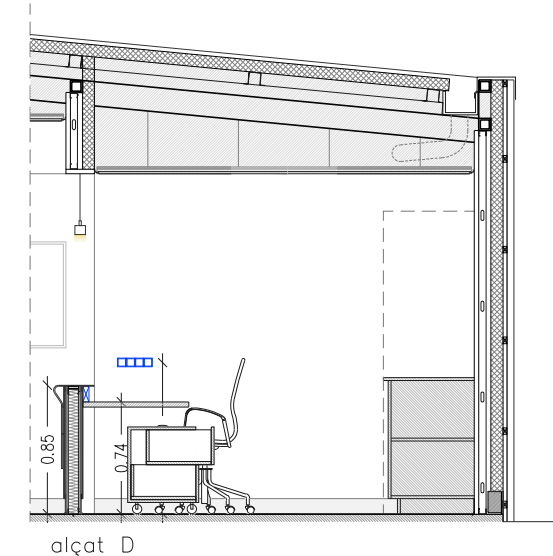

alçat D

Notes Generals

Modificacions

Arquitecte

Pedro Ayesta Borràs

Promotor



Segells

Projecte

Pavelló d'entrada
CCEE/CEFALEES

Emplaçament

Pavelló d'entrada
HOSPITAL VALL D'HEBRON

Fase

PROJECTE EXECUTIU

Col·laboradors

Nº Plànol

E03 RECEPCIÓ
ESPÀI_03

Data

FEBRER 2017

Escala

ESCALES 1/50(A3)

Plànol

RECEPCIÓ



AYESTA-DABAN
arquitectura

www.ayestadaban.com
ayestadaban@gmail.com
Tel +34 93 1241561
C/ Camp 61, 1er 1a
E-08022 Barcelona

- MOBILIARI:**
- (A) 2 Rentamans model Roca Meridian (500x460x150mm)
 - (B) 1 Rentamans model Roca Inspira (Ref.32752C..0) amb aixeta extraïble
 - (C) 2 Inodors model Roca Meridian (370x645x790mm)
 - (D) 1 Inodor model Roca Meridian (385x750x830mm minusvàlid)
 - (E) 1 Assecador de mans
 - (F) 1 Assecador de cabells
 - (G) 3 Penjadors

- INSTAL·LACIONS:**
- 2 endolls
 - 4 detectors de presència
 - 4 Downlight Lamp domo (120 20W 3000K D124)

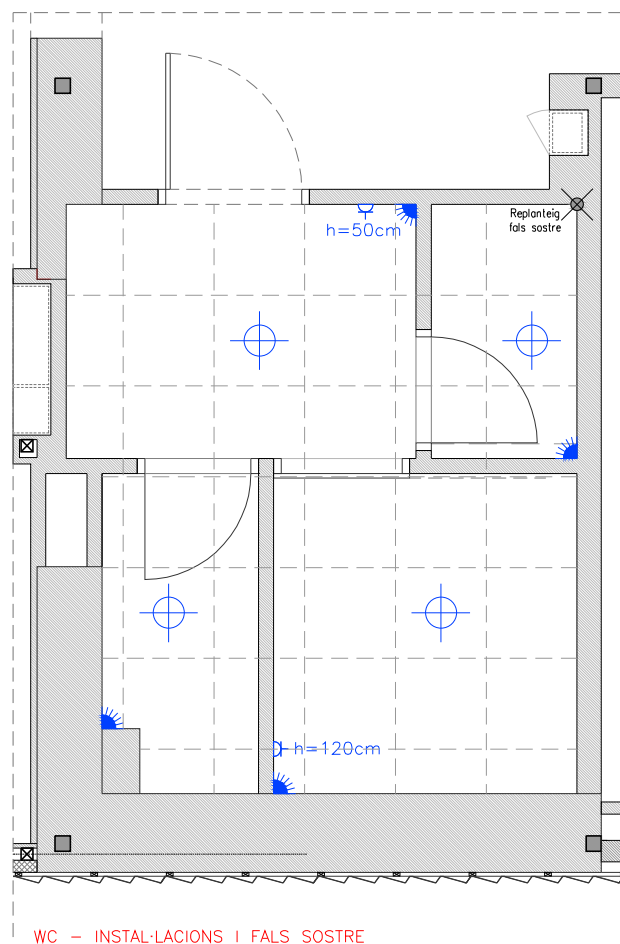
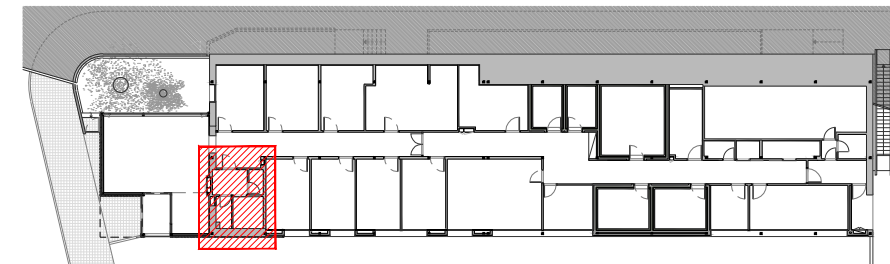

WC - INSTAL·LACIONS I FALS SOSTRE

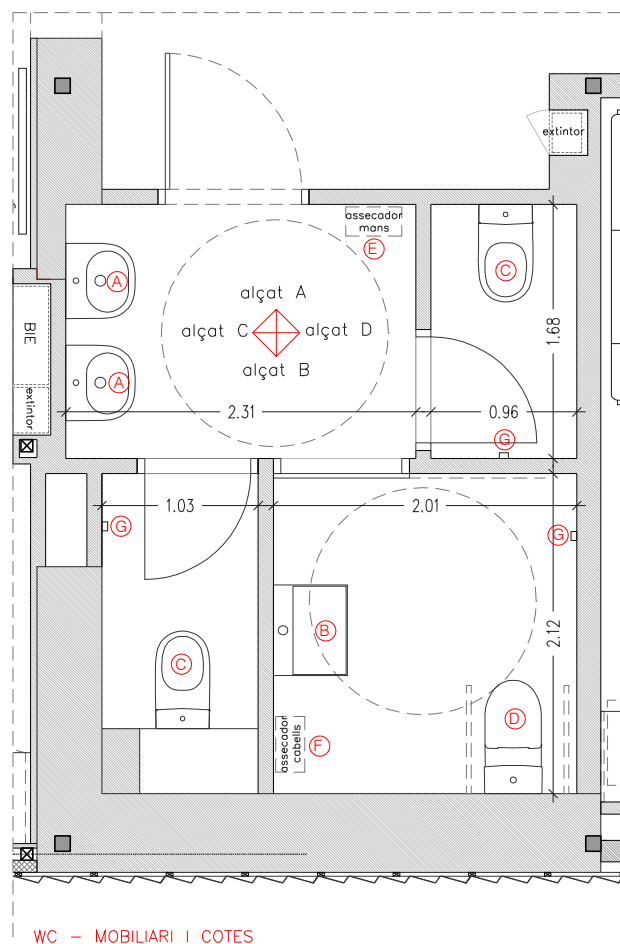

WC - MOBILIARI I COTES

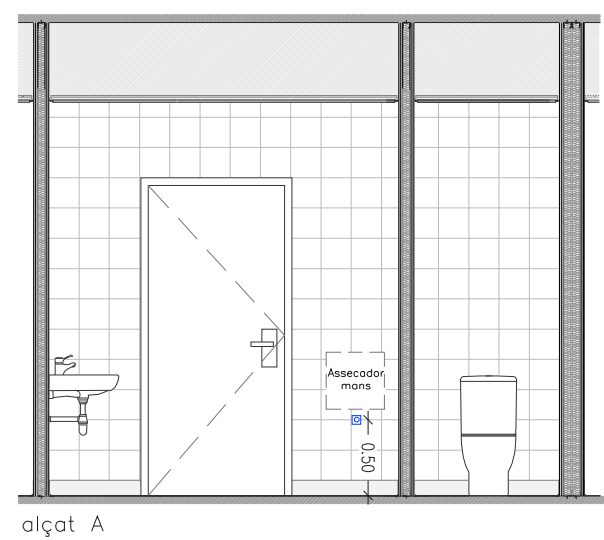

alçat A

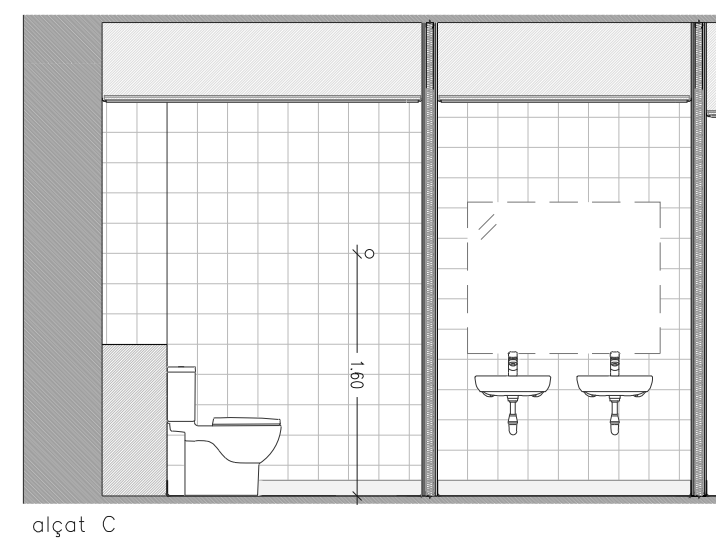

alçat C

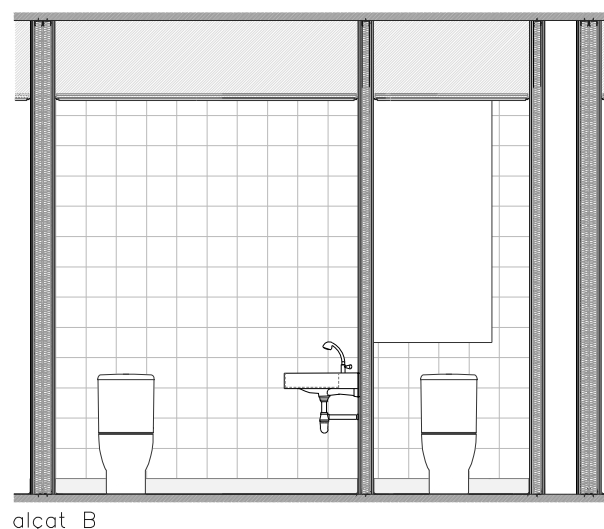

alçat B

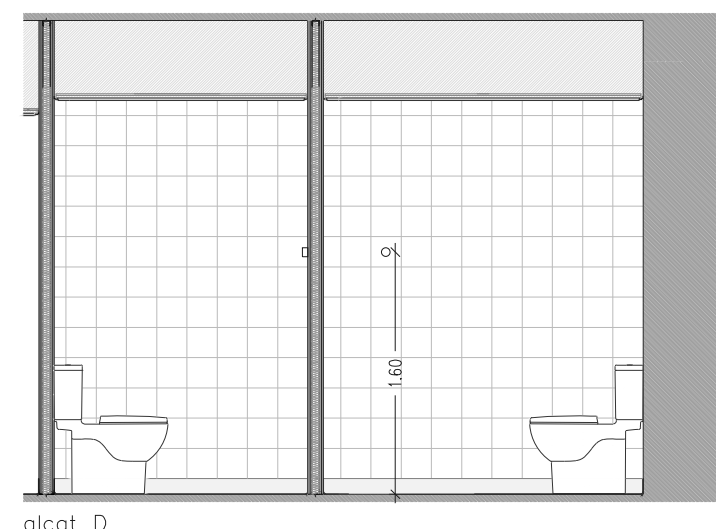

alçat D

Notes Generals

Modificacions

Arquitecte
Pedro Ayesta Borràs

Promotor
Vall d'Hebron Hospital
Obra Social "la Caixa"

Segells

Projecte
Pavelló d'entrada
CCEE/CEFALEES

Emplaçament
Pavelló d'entrada
HOSPITAL VALL D'HEBRON

Fase
PROJECTE EXECUTIU

Col·laboradors

Nº Plànol
E05 WC
ESPAI_05

Data
FEBRER 2017

Escala
ESCALES 1/50(A3)

Plànol
WC

AYESTA-DABAN
arquitectura

www.ayestadaban.com
ayestadaban@gmail.com
Tel +34 93 1241561
C/ Camp 61, 1er 1a
E-08022 Barcelona

- MOBILIARI** (de cada consulta 06 i 07):
- (A) 1 Taula en L (160x70cm)
 - (B) 1 Cadira mòbil
 - (C) 2 Cadires confident
 - (D) 1 Buc mòbil (calaixos)
 - (E) 1 llitera (195x65x78cm)
 - (F) conjunt mòduls baixos: -3 mòduls baixos + 1 pica (60x60cm)
 - 1 mòdul calaixos (64x60cm)
 - (G) 2 penjadors

- INSTAL·LACIONS** (de cada consulta 06 i 07):
- 10 endolls
 - 1 connexió TF
 - 2 connexions RJ45
 - 2 interruptors
 - 1 interruptor persiana auto.
 - 4 Pantalles Lamp slim LED (36W 4000K 600x600mm)

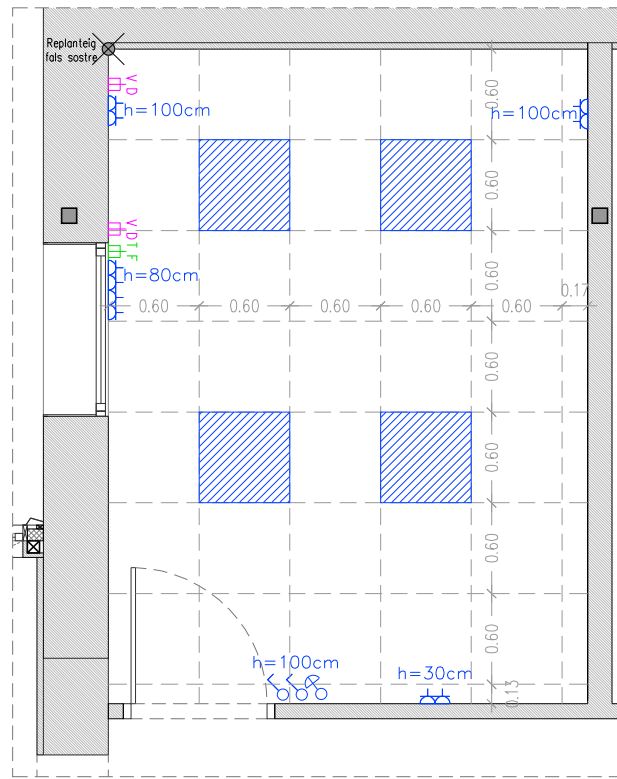
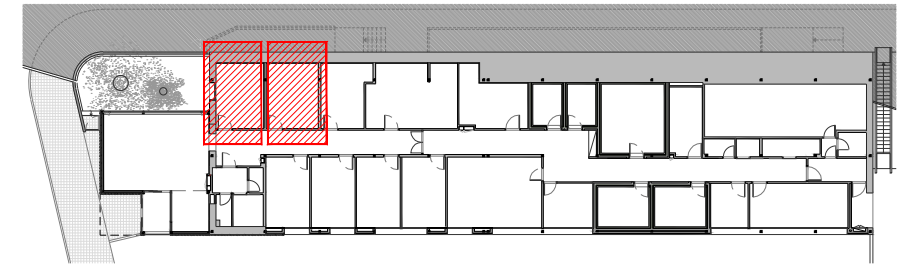

CONSULTA EXTERNA - INSTAL·LACIONS

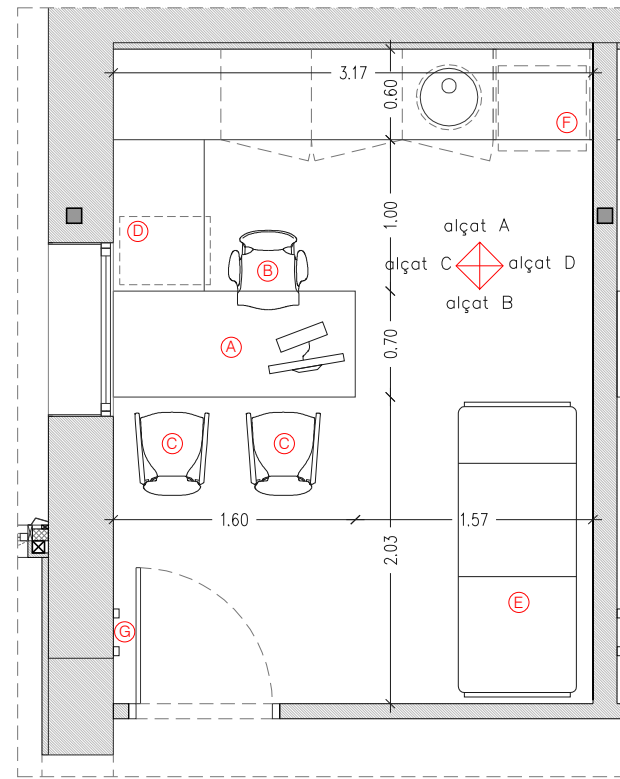

CONSULTA EXTERNA - MOBILIARI I COTES

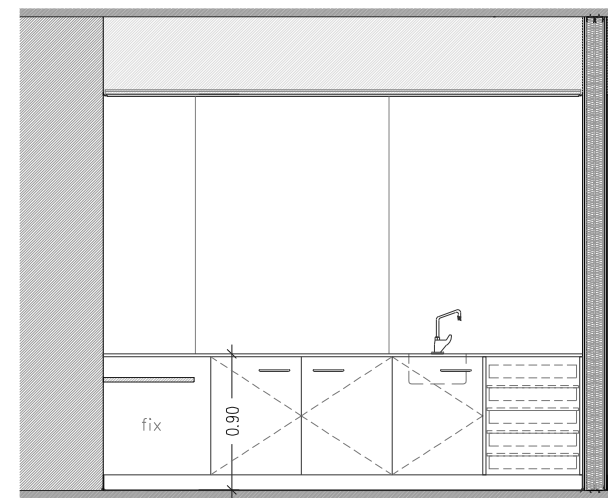

alçat A

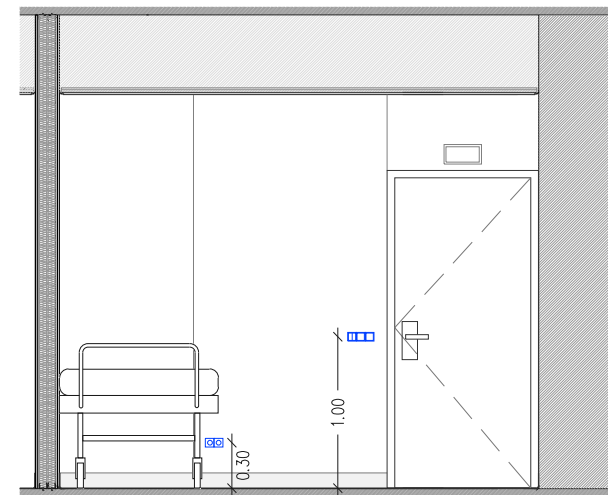

alçat B

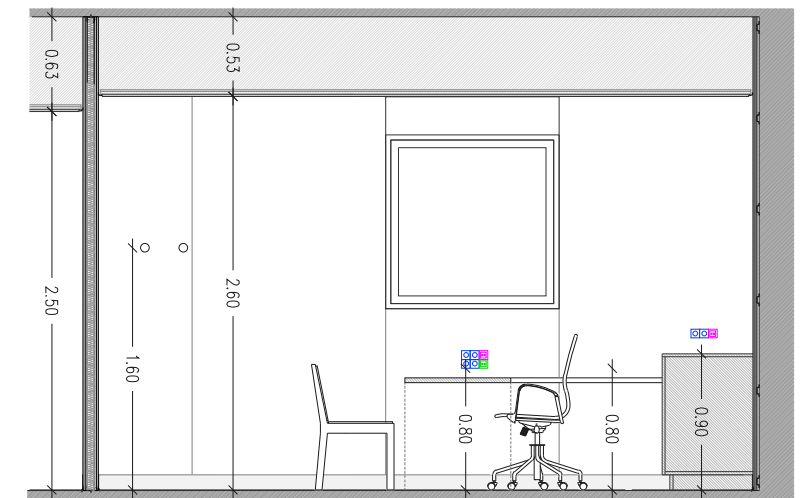

alçat C

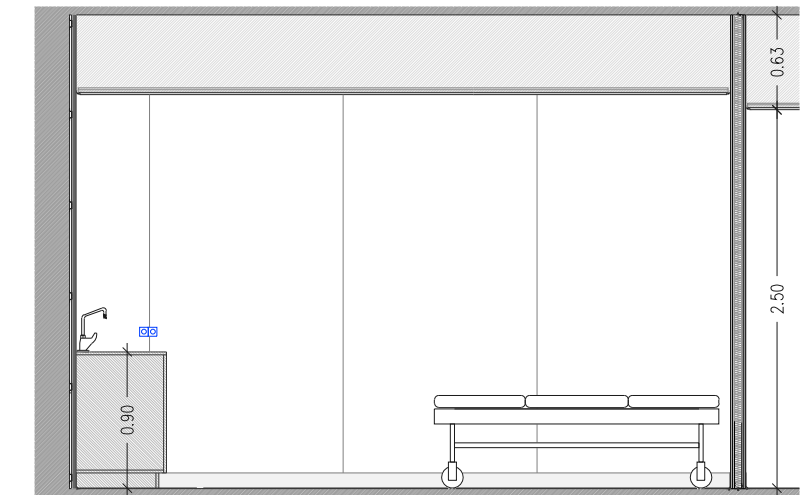

alçat D

Notes Generals

Modificacions

Arquitecte

Pedro Ayesta Borràs

Promotor



Segells

Projecte

Pavelló d'entrada
CCEE/CEFALEES

Emplaçament

Pavelló d'entrada
HOSPITAL VALL D'HEBRON

Fase

PROJECTE EXECUTIU

Col·laboradors

Nº Plànol

E06-07

CONSULTA_EXTERNA
ESPAI_06-07

Data

FEBRER 2017

Escala

ESCALES 1/50(A3)

Plànol

CONSULTA_EXTERNA

AYESTA-DABAN
arquitectura

www.ayestadaban.com
ayestadaban@gmail.com
Tel +34 93 1241561
C/ Camp 61, 1er 1a
E-08022 Barcelona

- MOBILIARI:**
- Ⓐ 1 Taula en L (160x70cm)
 - Ⓑ 1 Cadira mòbil
 - Ⓒ 2 Cadires confident
 - Ⓓ 1 Buc mòbil (calaixos)
 - Ⓔ 1 llitera (195x65x78cm)
 - Ⓕ 1 mòdul baix+pica (120x60cm)
 - Ⓖ 2 penjadors

- INSTAL·LACIONS:**
- Ⓘ 10 endolls
 - Ⓜ 1 connexió TF
 - Ⓝ 2 connexions RJ45
 - Ⓚ 2 interruptors
 - Ⓛ 4 Pantalles Lamp slim LED (36W 4000K 600x600mm)

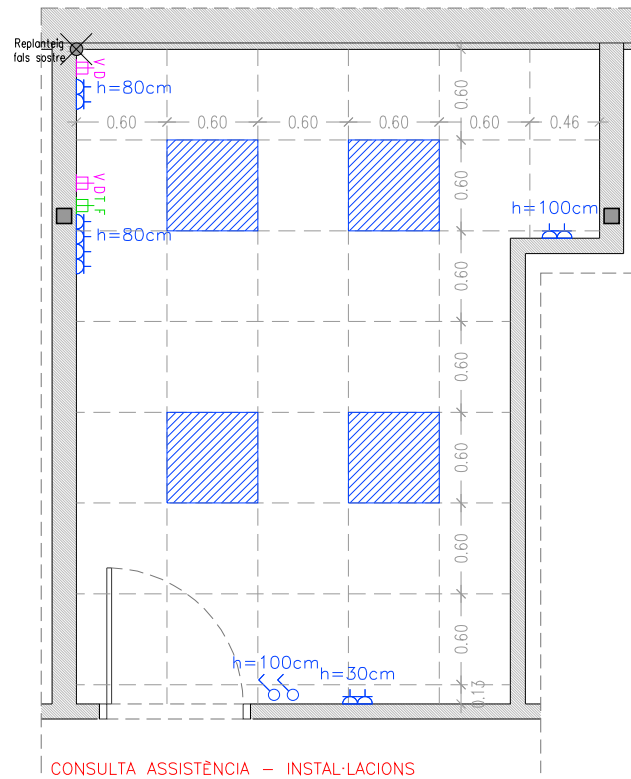
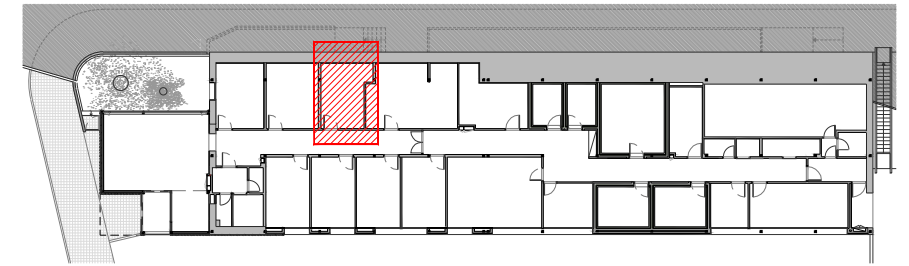

CONSULTA ASSISTÈNCIA - INSTAL·LACIONS

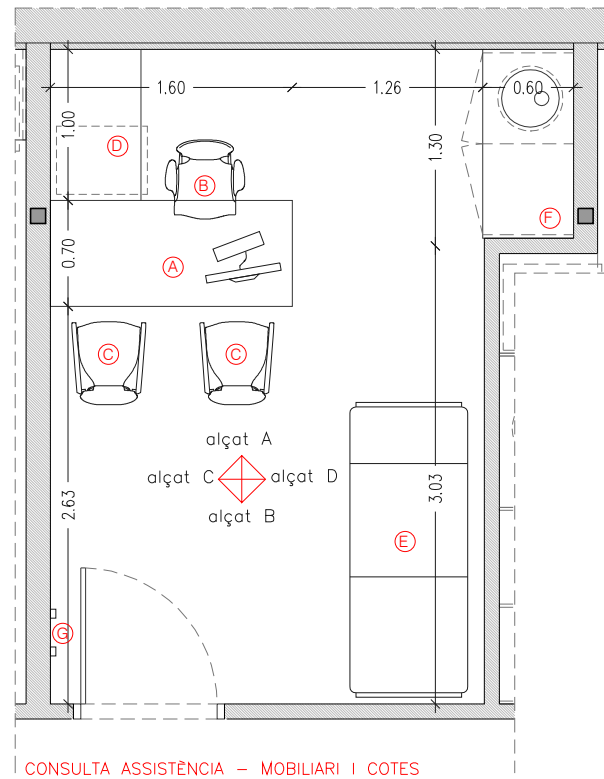

CONSULTA ASSISTÈNCIA - MOBILIARI I COTES

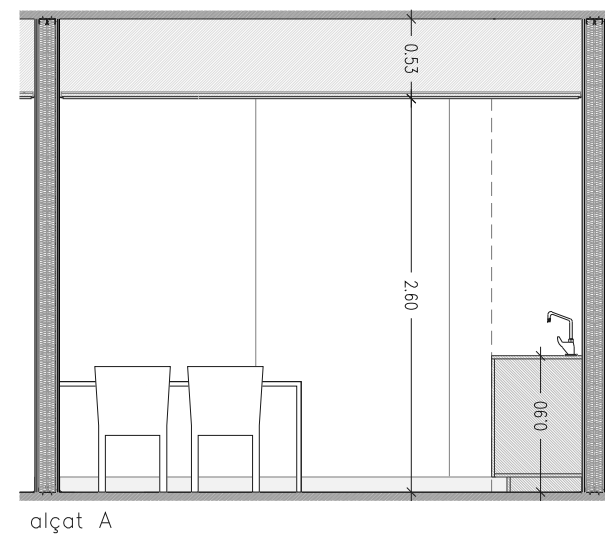

alçat A

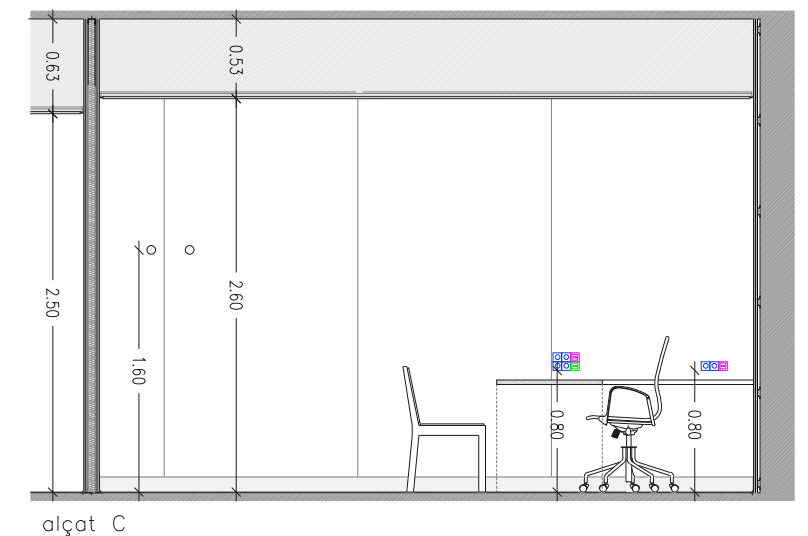

alçat C

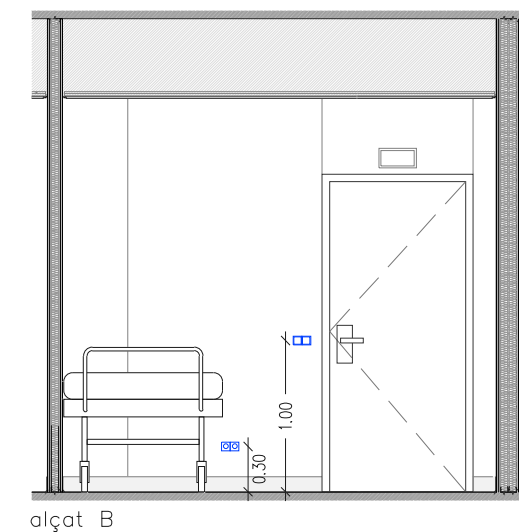

alçat B

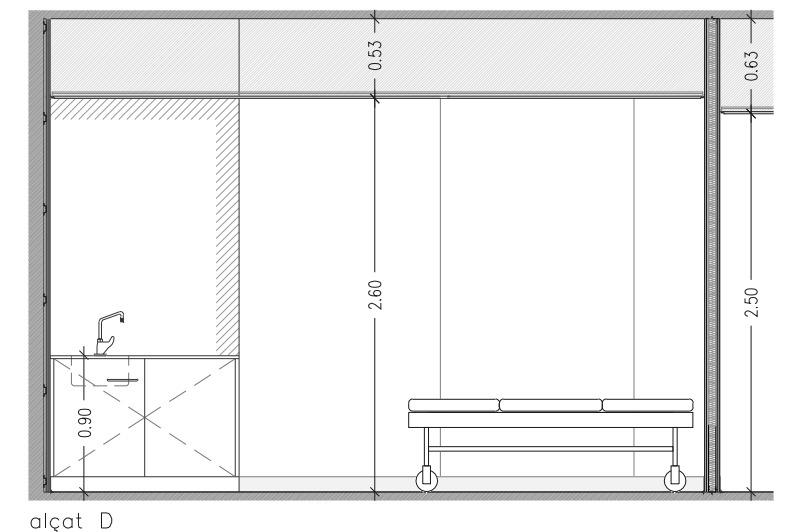

alçat D

Notes Generals

Modificacions

Arquitecte

Pedro Ayesta Borràs

Promotor



Segells

Projecte

Pavelló d'entrada
CCEE/CEFALEES

Emplaçament

Pavelló d'entrada
HOSPITAL VALL D'HEBRON

Fase

PROJECTE EXECUTIU

Col·laboradors

Nº Plànol

E08

CONSULTA ASSISTÈNCIA
ESPAI_08

Data

FEBRER 2017

Escala

ESCALES 1/50(A3)

Plànol

CONSULTA ASSISTÈNCIA

AYESTA-DABAN
arquitectura

www.ayestadaban.com
ayestadaban@gmail.com
Tel +34 93 1241561
C/ Camp 61, 1er 1a
E-08022 Barcelona

- MOBILIARI:**
- (A) 1 Taula en L (160x70cm)
 - (B) 1 Cadira mòbil
 - (C) 2 Cadires confident
 - (D) 2 Tamburets baixos
 - (E) 1 Buc mòbil (calaixos)
 - (F) 1 llitera (195x65x78cm)
 - (G) conjunt mòduls baixos:
 - 2 mòduls baixos (50x60cm)
 - 1 mòdul baix+1 pica (60x60cm)
 - 1 mòdul calaixos (64x60cm)
 - (H) 2 penjadors

- INSTAL·LACIONS:**
- 10 endolls
 - 1 connexió TF
 - 2 connexions RJ45
 - 2 interruptors
 - 1 interruptor persiana auto.
 - 4 Pantalles Lamp slim LED (36W 4000K 600x600mm)

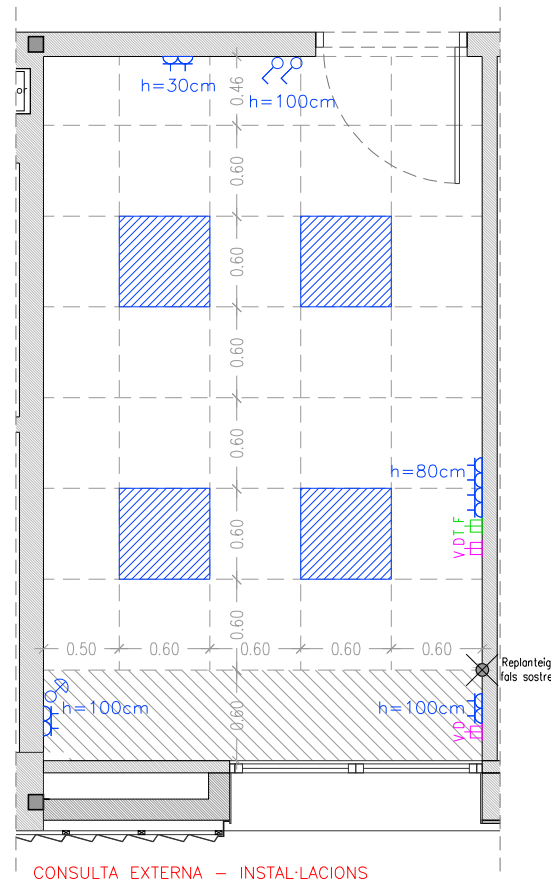
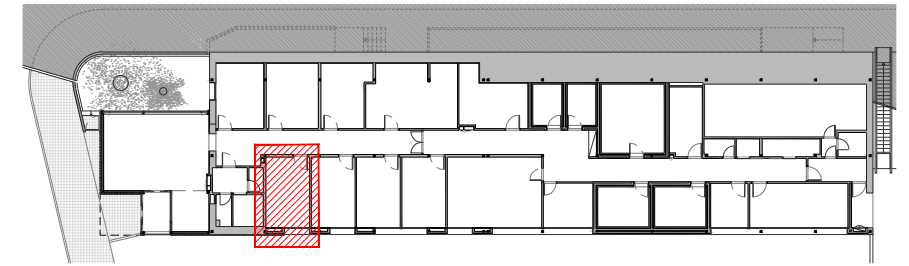

CONSULTA EXTERNA - INSTAL·LACIONS

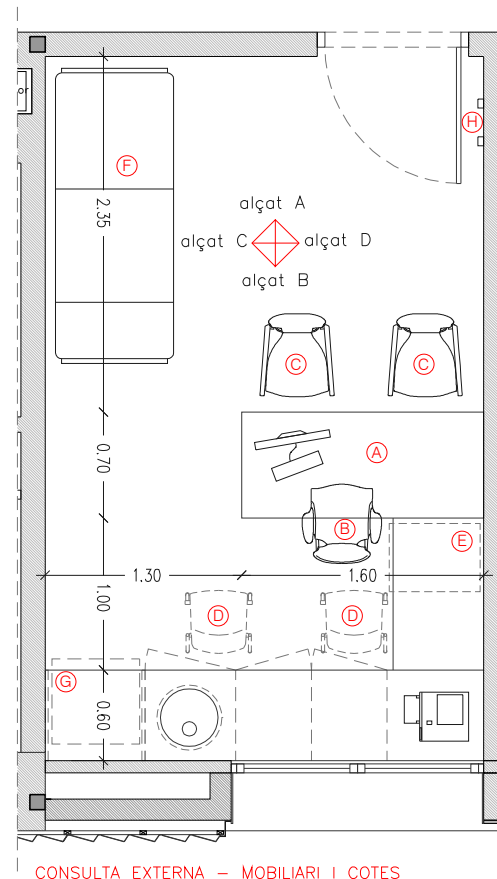

CONSULTA EXTERNA - MOBILIARI I COTES

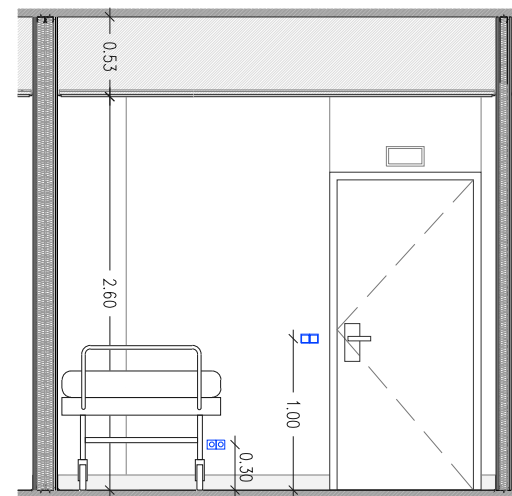

alçat A

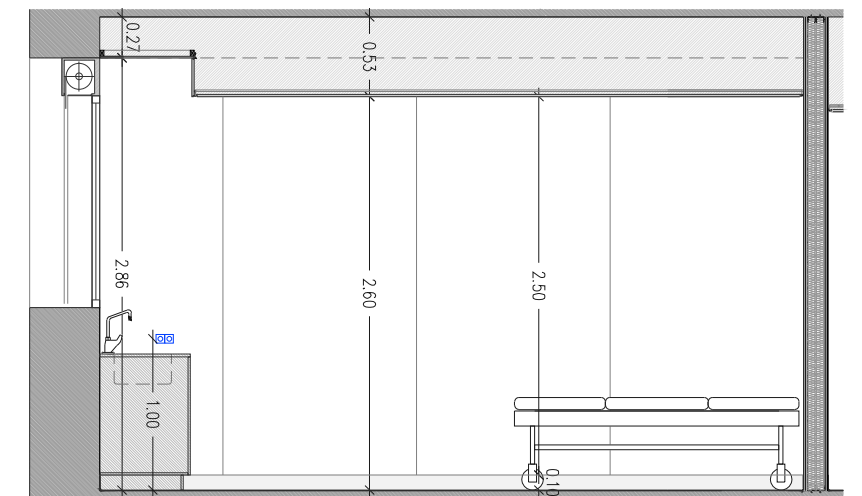

alçat C

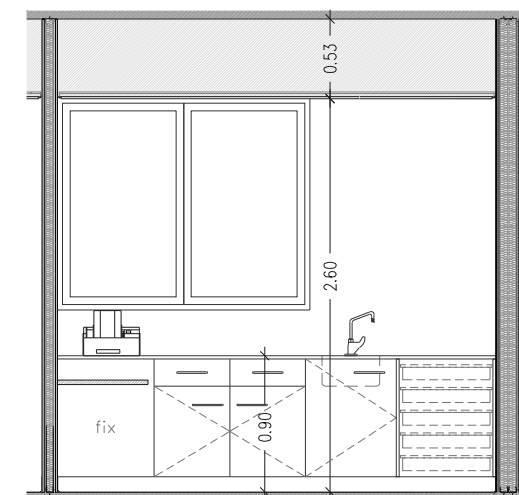

alçat B

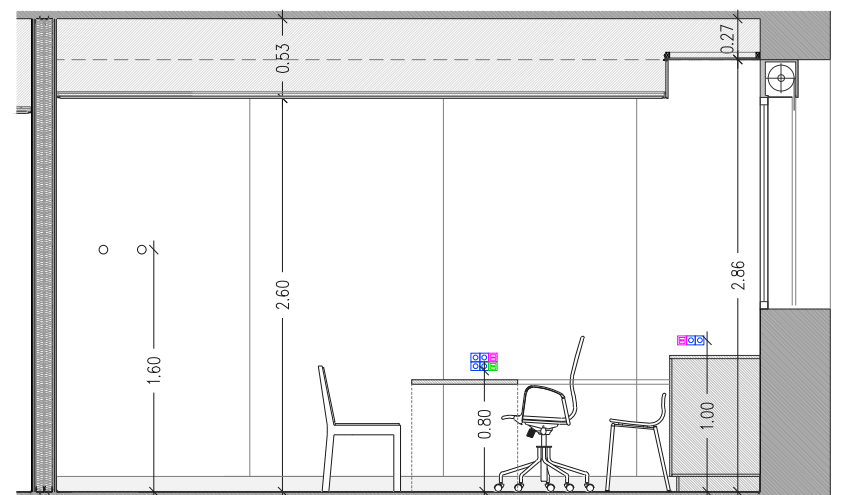

alçat D

Notes Generals

Modificacions

Arquitecte

Pedro Ayesta Borràs

Promotor



Segells

Projecte

Pavelló d'entrada
CCEE/CEFALEES

Emplaçament

Pavelló d'entrada
HOSPITAL VALL D'HEBRON

Fase

PROJECTE EXECUTIU

Col·laboradors

Nº Plànol

E09 CONSULTA_EXTERNA
ESPAI_09

Data

FEBRER 2017

Escala

ESCALES 1/50(A3)

Plànol

CONSULTA_EXTERNA



AYESTA-DABAN
arquitectura

www.ayestadaban.com
ayestadaban@gmail.com
Tel +34 93 1241561
C/ Camp 61, 1er 1a
E-08022 Barcelona

- MOBILIARI** (de cada consulta 10 i 11):
- (A) 1 Taula en L (160x70cm)
 - (B) 1 Cadira mòbil
 - (C) 2 Cadires confident
 - (D) 2 Tamburets baixos
 - (E) 1 Buc mòbil (calaixos)
 - (F) 1 butaca amb reposacaps mòbil
 - (G) conjunt mòduls baixos:
 - 2 mòduls baixos (50x60cm)
 - 1 mòdul baix + 1 pica (60x60cm)
 - 1 mòdul calaixos (64x60cm)
 - (H) 2 penjadors

- INSTAL·LACIONS** (de cada consulta 10 i 11):
- 10 endolls
 - 1 connexió TF
 - 2 connexió RJ45
 - 2 interruptors
 - 1 interruptor persiana auto.
 - 4 Pantalles Lamp slim LED (36W 4000K 600x600mm)

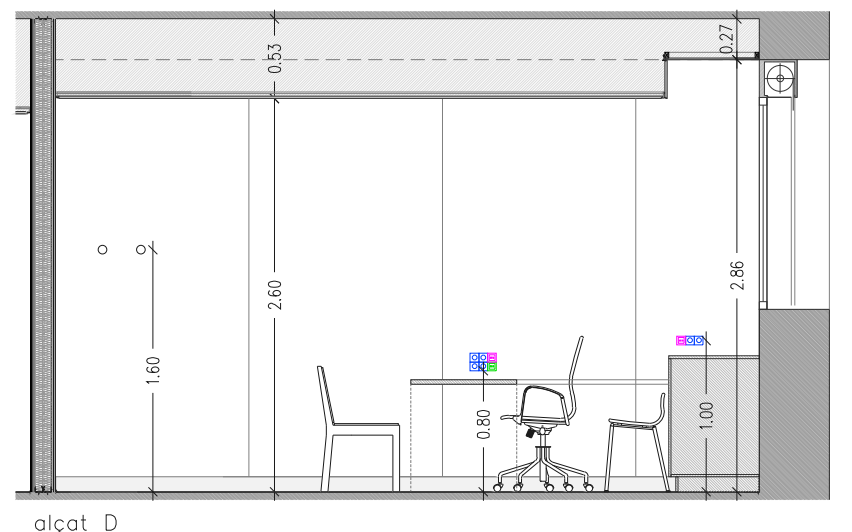
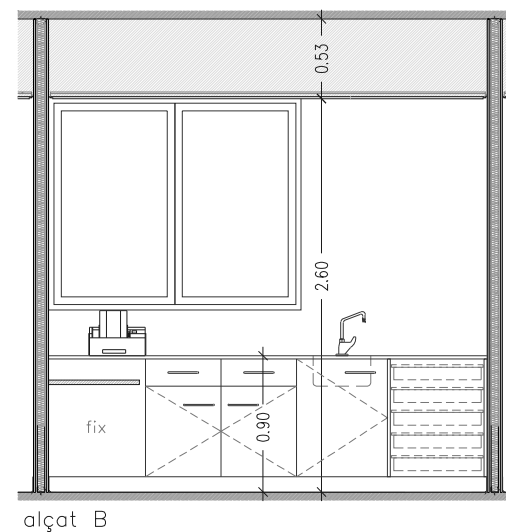
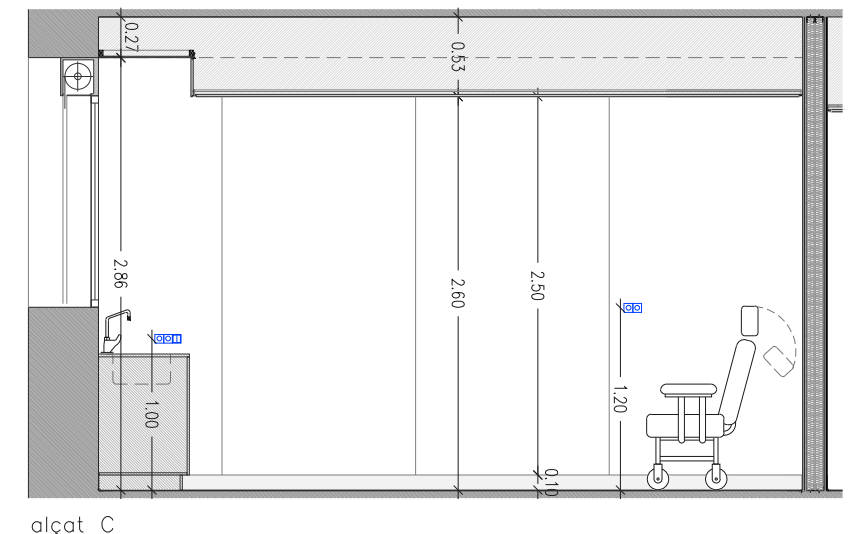
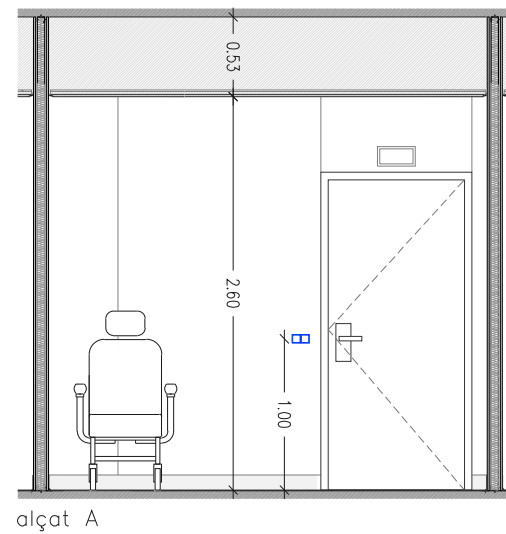
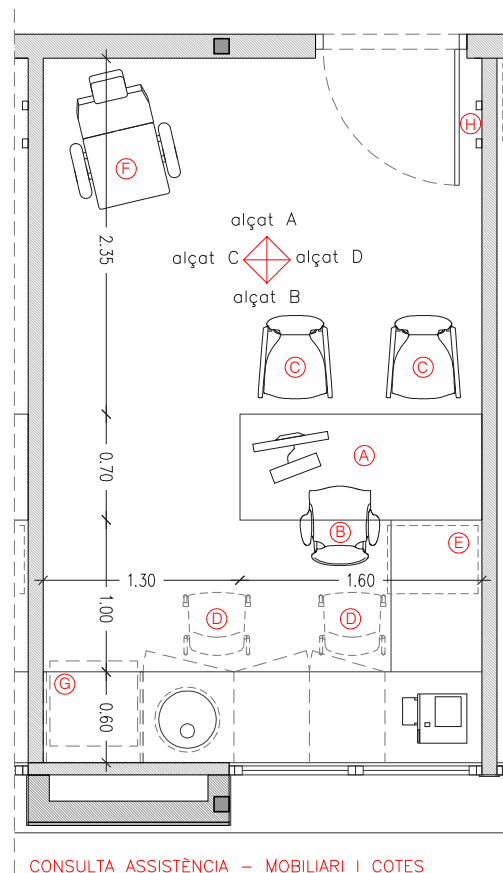
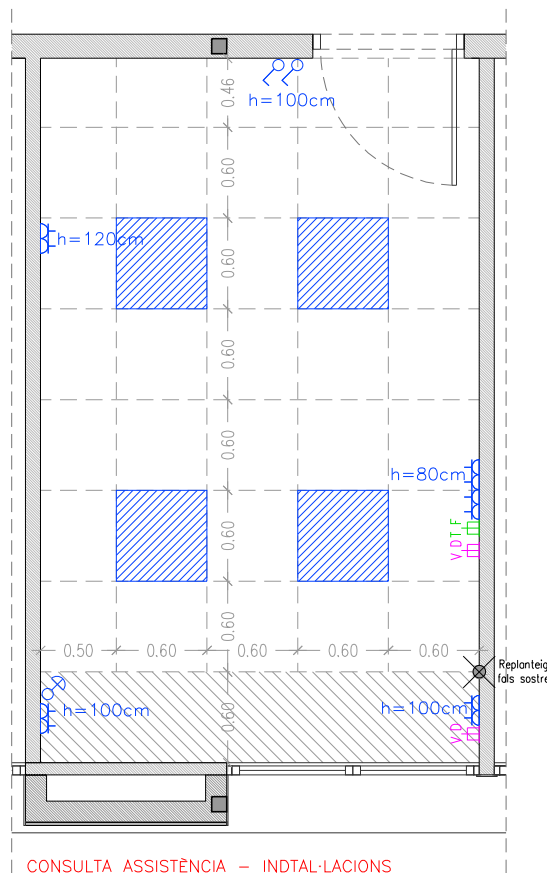
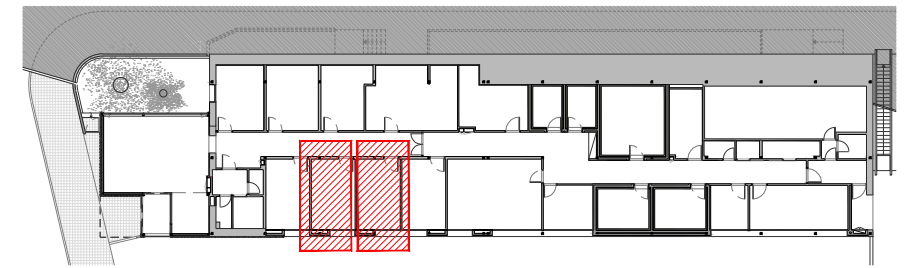

Notes Generals

Modificacions

Arquitecte

Pedro Ayesta Borràs

Promotor



Segells

Projecte

Pavelló d'entrada
CCEE/CEFALEES

Emplaçament

Pavelló d'entrada
HOSPITAL VALL D'HEBRON

Fase

PROJECTE EXECUTIU

Col·laboradors

Nº Plànol

E10-11 CONSULTA ASSISTÈNCIA
ESPAI_10-11

Data

FEBRER 2017

Escala

ESCALES 1/50(A3)

Plànol

CONSULTA ASSISTÈNCIA

AYESTA-DABAN
arquitectura

www.ayestadaban.com
ayestadaban@gmail.com
Tel +34 93 1241561
C/ Camp 61, 1er 1a
E-08022 Barcelona

- MOBILIARI:**
- (A) 1 Taula (240x100cm)
 - (B) 10 Cadires reunió
 - (C) 1 Carret de suport
 - (D) 1 Pantalla TV
 - (E) 2 Penjadors

- INSTAL·LACIONS:**
- 9 endolls
 - 3 connexió RJ45
 - 4 connexió HDMI
 - 1 WIFI
 - 2 interruptors
 - 1 interruptor persiana auto.
 - 4 Pantalles Lamp slim LED (36W 4000K 600x600mm)

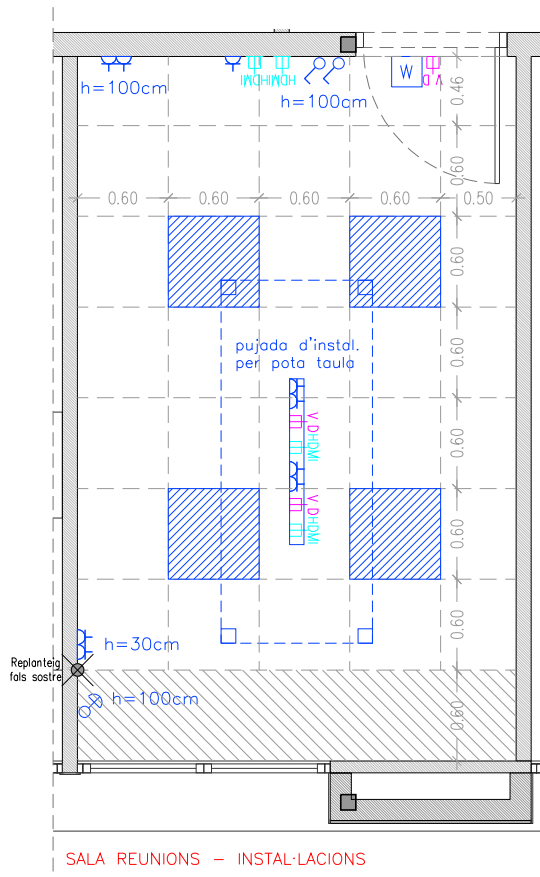
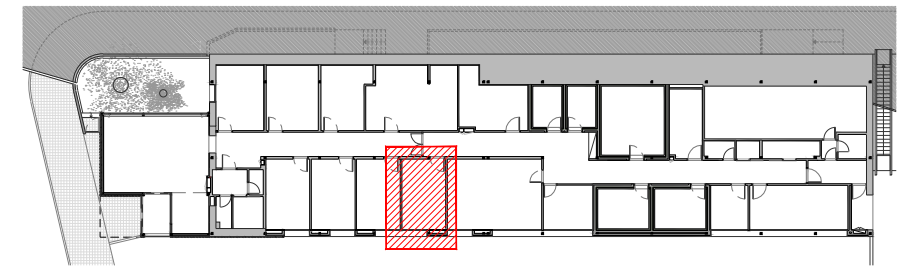

SALA REUNIONS - INSTAL·LACIONS

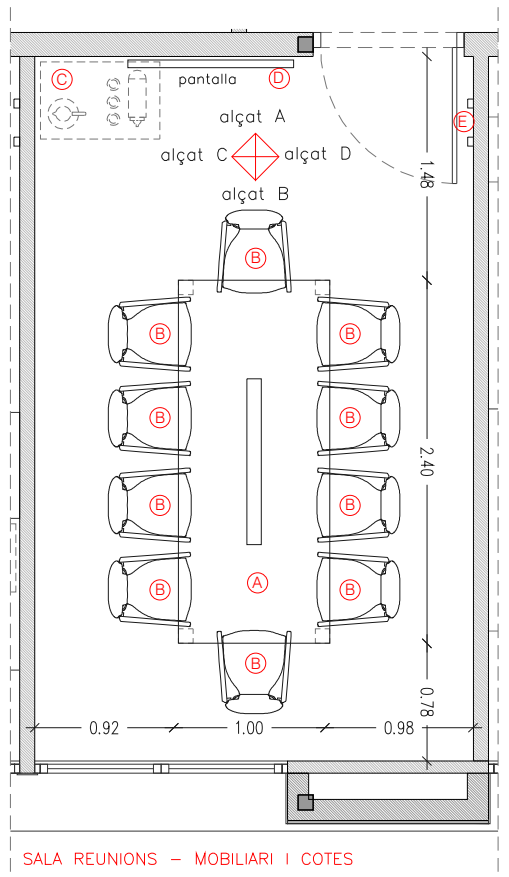

SALA REUNIONS - MOBILIARI I COTES

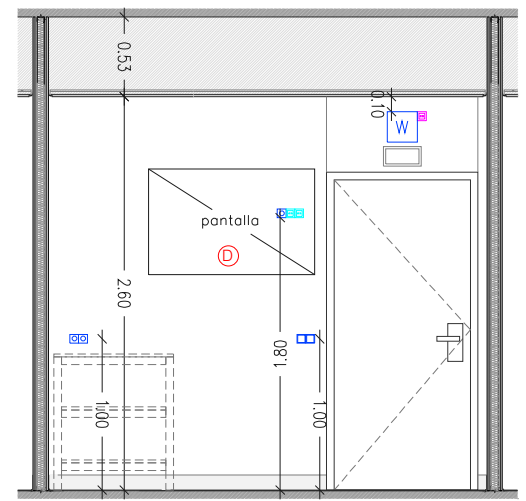

alçat A

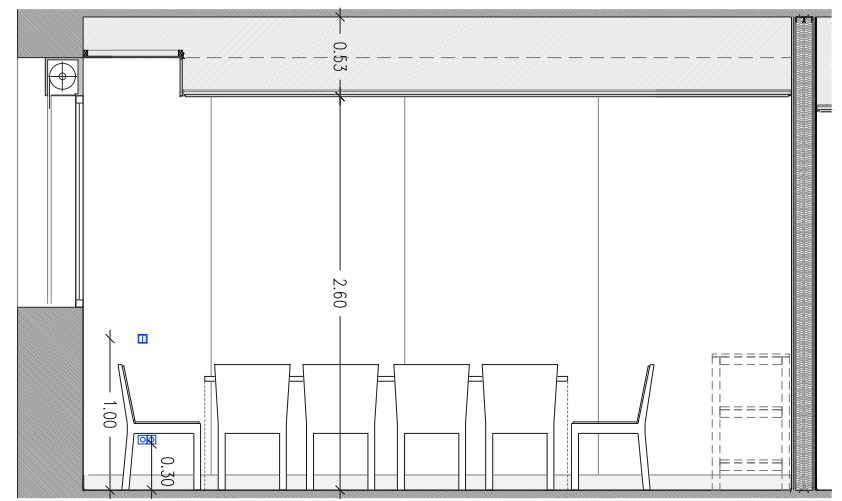

alçat C

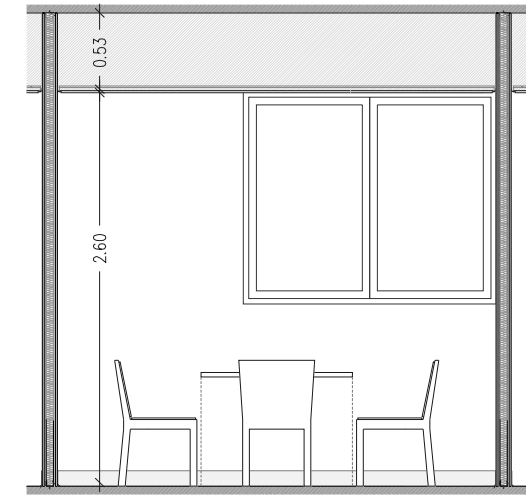

alçat B

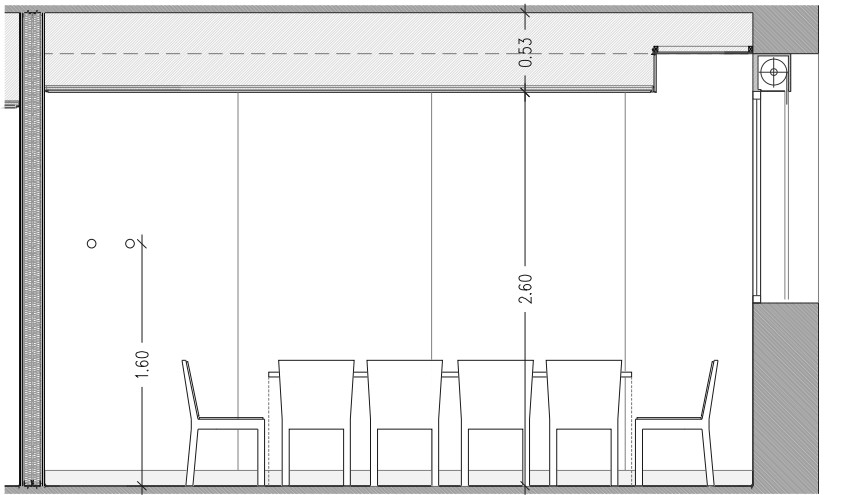

alçat D

Notes Generals

Modificacions

Arquitecte

Pedro Ayesta Borràs

Promotor



Segells

Projecte

Pavelló d'entrada
CCEE/CEFALEES

Emplaçament

Pavelló d'entrada
HOSPITAL VALL D'HEBRON

Fase

PROJECTE EXECUTIU

Col·laboradors

Nº Plànol

E12 SALA_REUNIONS
ESPAI_12

Data

FEBRER 2017

Escala

ESCALES 1/50(A3)

Plànol

SALA_REUNIONS



AYESTA-DABAN
arquitectura

www.ayestadaban.com
ayestadaban@gmail.com
Tel +34 93 1241561
C/ Camp 61, 1er 1a
E-08022 Barcelona

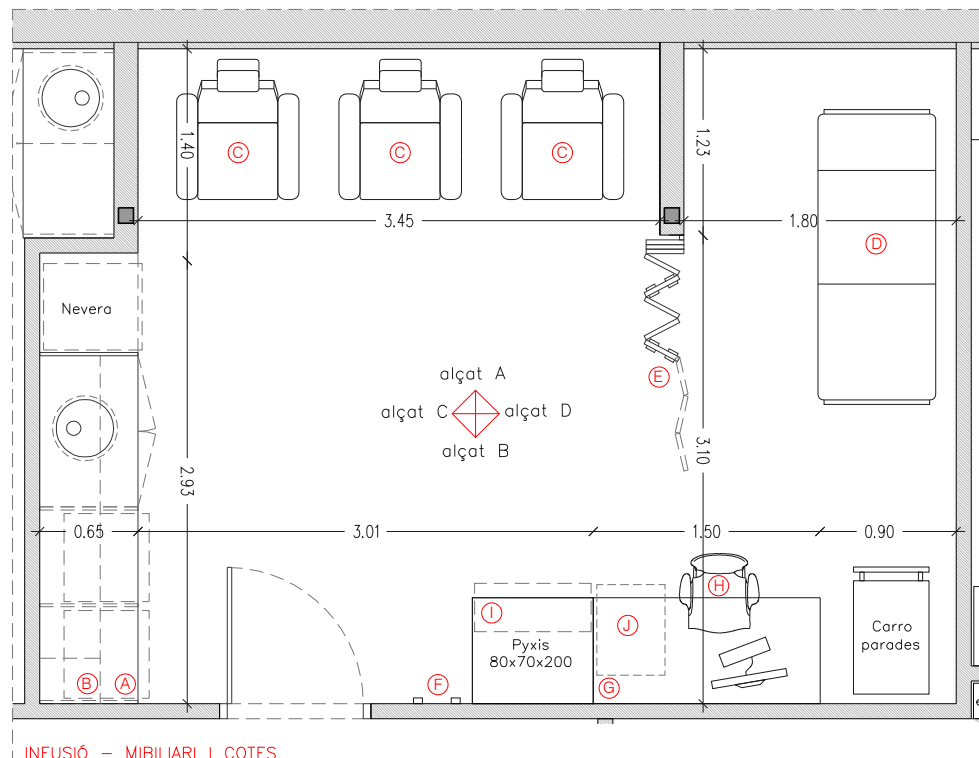

- MOBILIARI:**
- (A)** conjunt mòduls baixos:
 - 2 mòduls calaixos (64x60cm)
 - 1 mòdul baix + pica (100x60cm)
 - (B)** conjunt mòduls alts:
 - 2 mòduls alts (100x40x60cm)
 - 1 mòdul alt (30x40x60cm)
 - 1 mòdul alt sobre nevera (60x60x40cm)
 - (C)** 3 butaques
 - (D)** 1 llitera (195x65x78cm)
 - (E)** 1 biombo fixe (alçada 145cm)
 - (F)** 2 Penjadors
 - (G)** 1 Taula (150x70cm)
 - (H)** 1 Cadira mòbil
 - (I)** 1 Pyxis (80x70x200cm)
 - (J)** 1 Buc mòbil (calaixos)

- INSTAL·LACIONS:**
- 21 endolls
 - 2 interruptors
 - 1 connexió TF
 - 6 Pantalles Lamp slim LED (36W 4000K 600x600mm)
 - 3 connexió RJ45

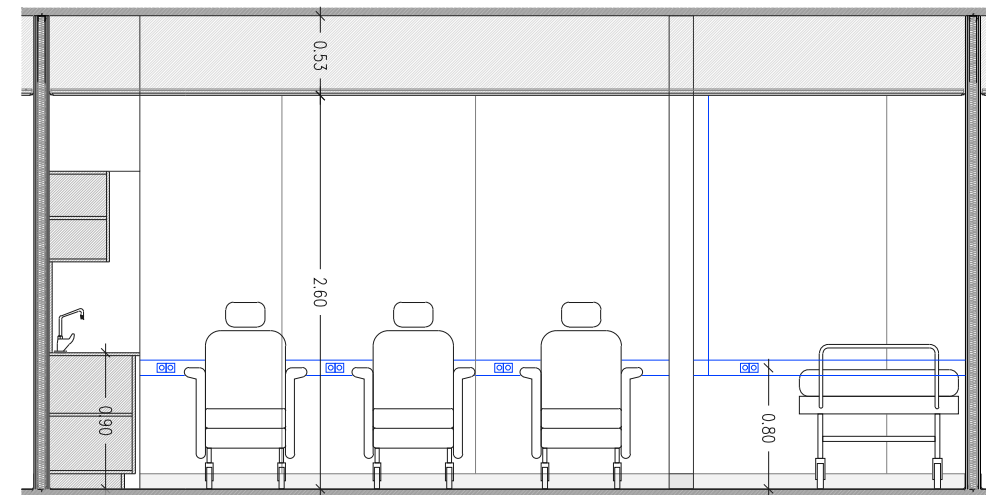
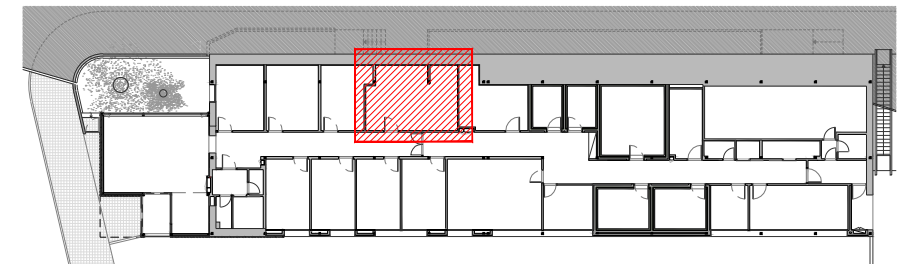

alçat A

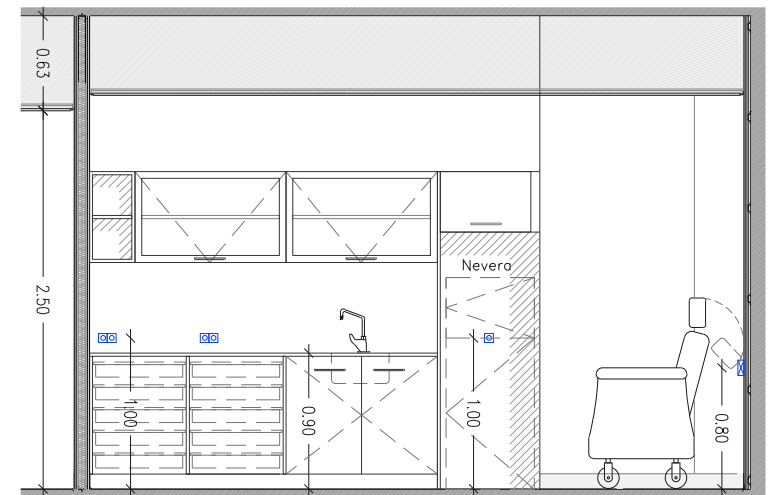

alçat C

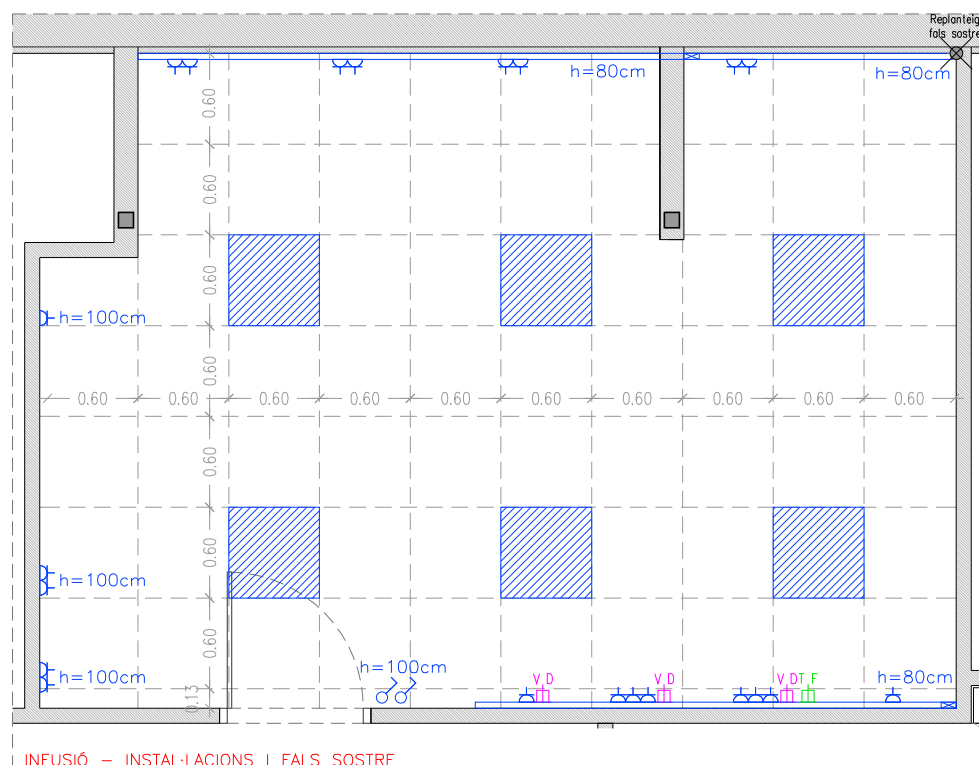

INFUSIÓ - INSTAL·LACIONS I FALS SOSTRE

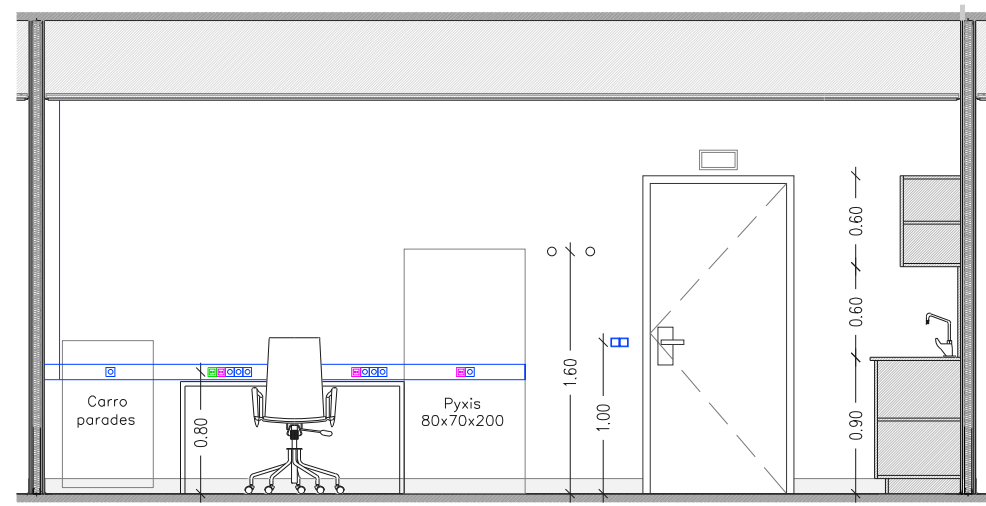

alçat B

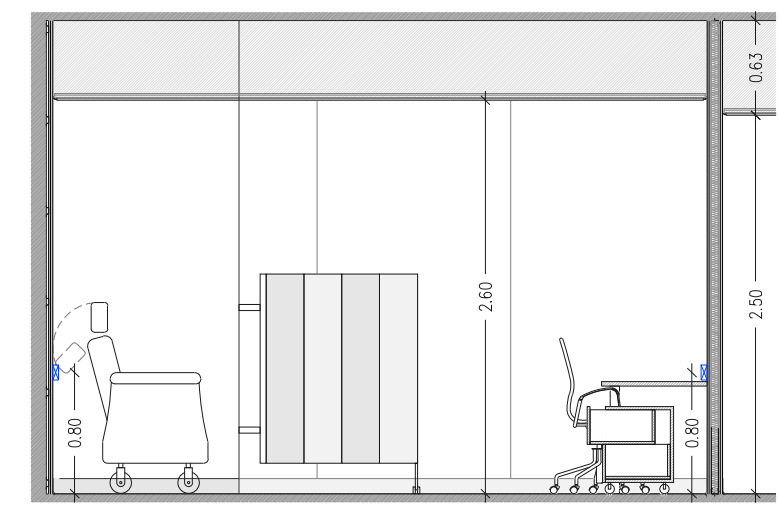

alçat D

Notes Generals

Modificacions

Arquitecte
Pedro Ayesta Borràs

Promotor
Vall d'Hebron Hospital
Obra Social "la Caixa"

Segells

Projecte
Pavelló d'entrada
CCEE/CEFALEES

Emplaçament
Pavelló d'entrada
HOSPITAL VALL D'HEBRON

Fase
PROJECTE EXECUTIU

Col·laboradors

Nº Plànol
E13 INFUSIÓ
ESPAI_13

Data
FEBRER 2017

Escala
ESCALES 1/50(A3)

Plànol
INFUSIÓ

AYESTA-DABAN
arquitectura

www.ayestadaban.com
ayestadaban@gmail.com
Tel +34 93 1241561
C/ Camp 61, 1er 1a
E-08022 Barcelona

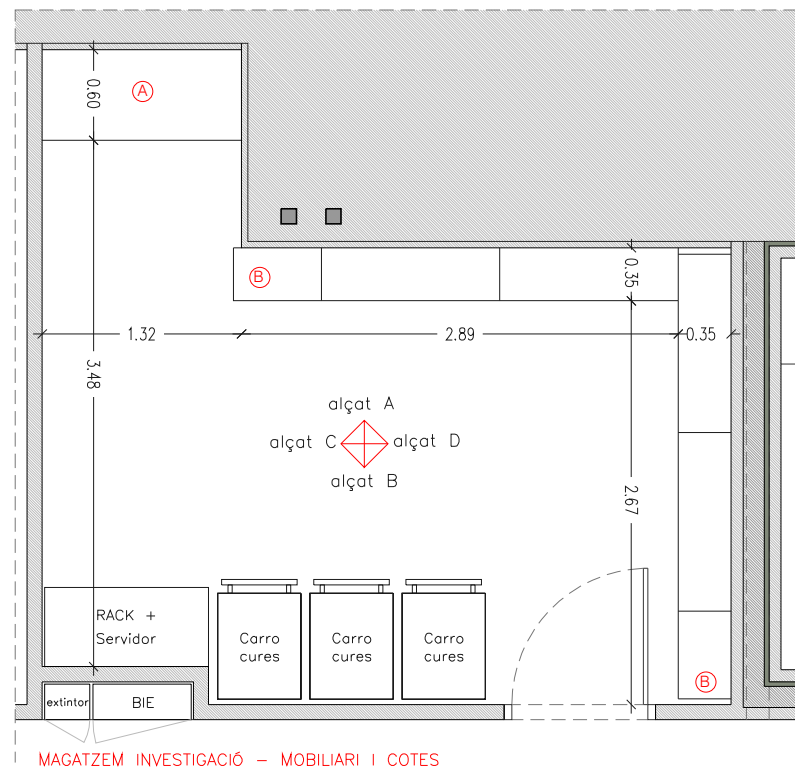

MAGATZEM INVESTIGACIÓ - MOBILIARI I COTES

MOBILIARI:
 (A) 1 Estanteries (60cm)
 (B) 1 Estanteries (35cm)

INSTAL·LACIONS:
 15 endolls
 4 connexió RJ45
 1 interruptors
 2 Downlight Lamp domo (120 20W 3000K D124)

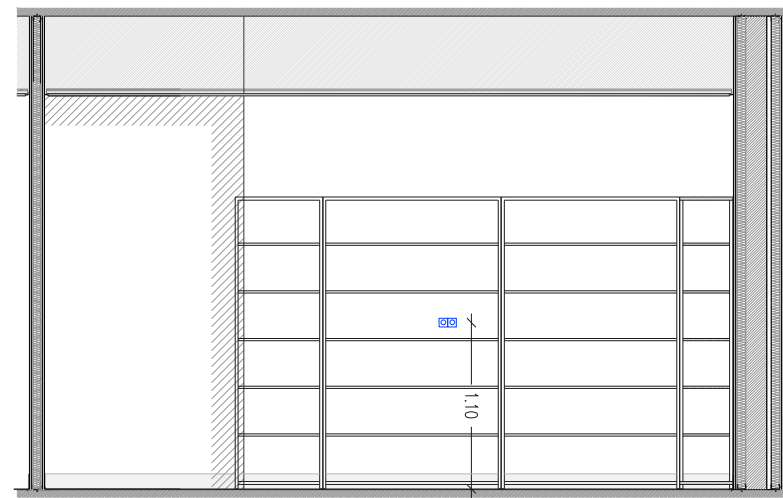
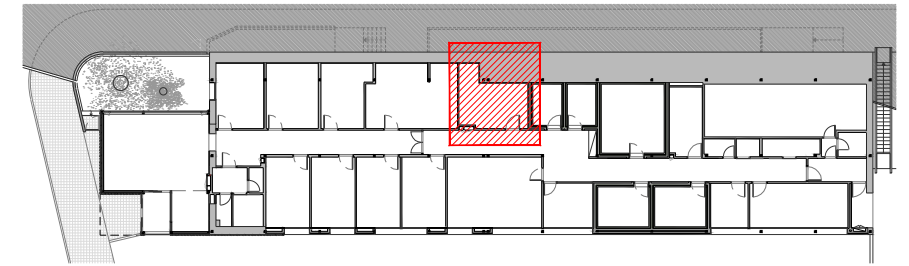

alçat A

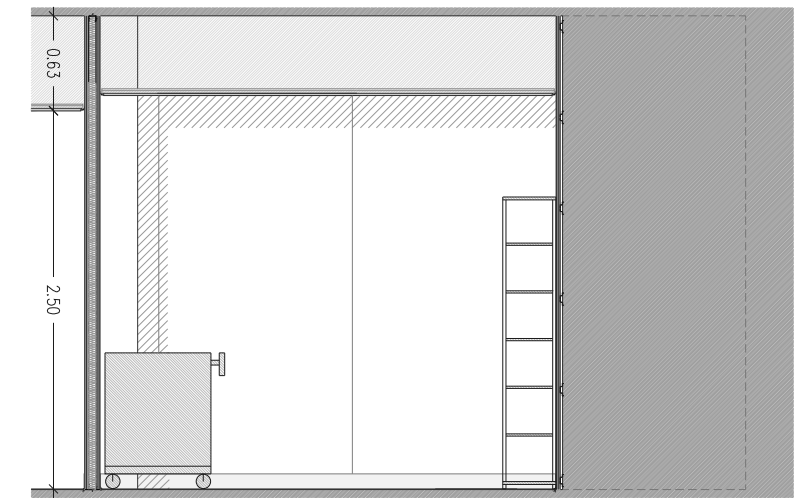

alçat C

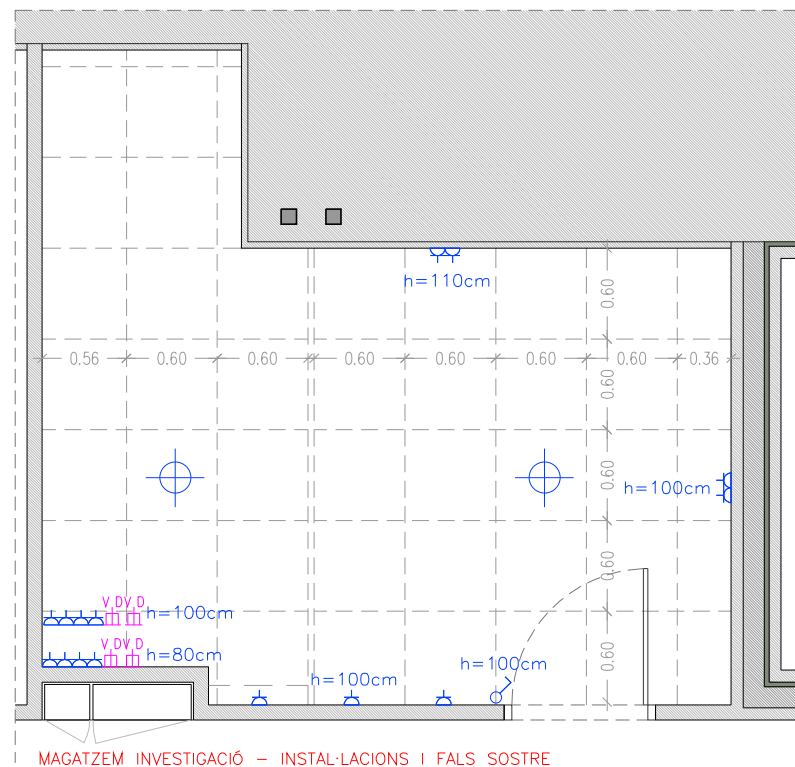

MAGATZEM INVESTIGACIÓ - INSTAL·LACIONS I FALS SOSTRE

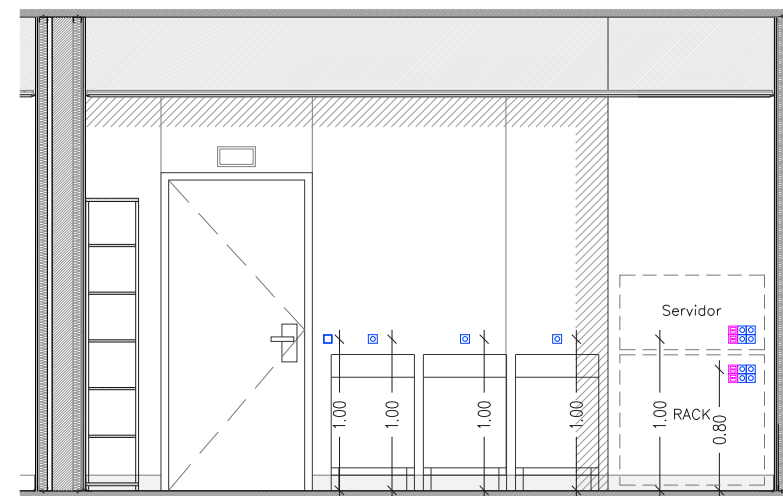

alçat B

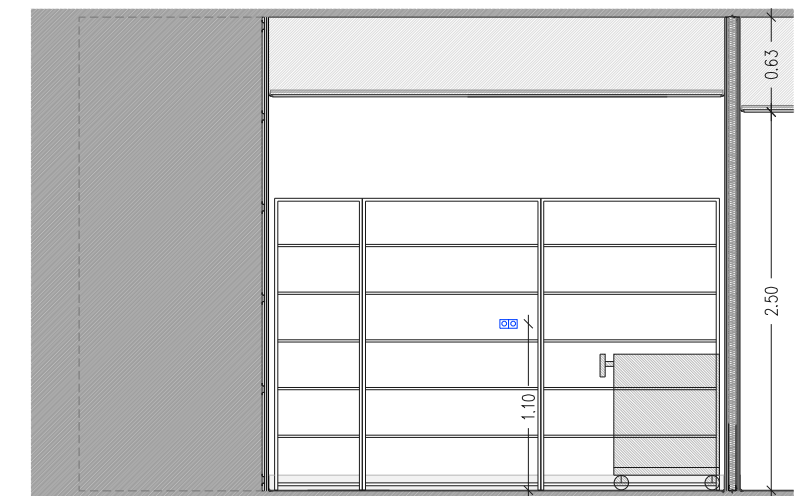

alçat D

Notes Generals

Modificacions

Arquitecte

Pedro Ayesta Borràs

Promotor



Segells

Projecte

Pavelló d'entrada
CCEE/CEFALEES

Emplaçament

Pavelló d'entrada
HOSPITAL VALL D'HEBRON

Fase

PROJECTE EXECUTIU

Col·laboradors

Nº Plànol

E14 MAGATZEM INVESTIGACIÓ
ESPAI_14

Data

FEBRER 2017

Escala

ESCALES 1/50(A3)

Plànol

MAGATZEM INVESTIGACIÓ

AYESTA-DABAN
arquitectura

www.ayestadaban.com
ayestadaban@gmail.com
Tel +34 93 1241561
C/ Camp 61, 1er 1a
E-08022 Barcelona

- MOBILIARI** (de cada espai d'investigació 15 i 16):
- (A) 1 Taula (190x70cm)
 - (B) 1 Cadira mòbil
 - (C) 1 Buc mòbil (calaixos)

- INSTAL·LACIONS** (de cada espai d'investigació 15 i 16):
- 5 endolls
 - 1 connexió RJ45
 - 1 Llum alarma incendis
 - 1 interruptor amb regulació
 - 1 Pantalla Lamp slim LED (36W 4000K 600x600mm) equips de transformació fóra de la sala

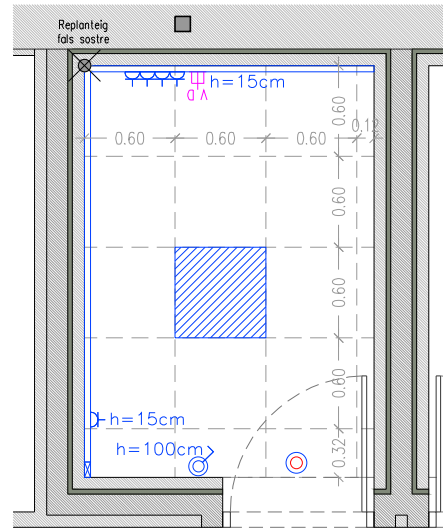
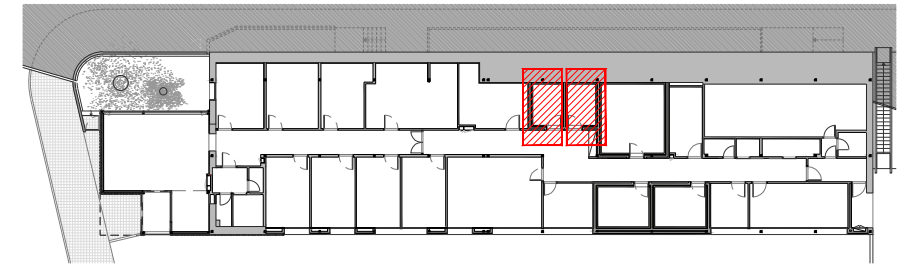

INVESTIGACIÓ PETIT
INSTAL·LACIONS I FALS SOSTRE

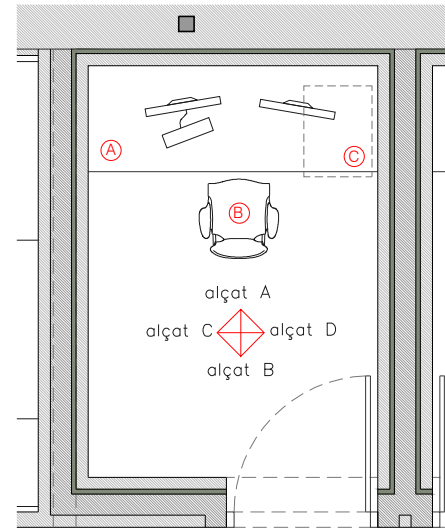

INVESTIGACIÓ PETIT
MOBILIARI I COTES

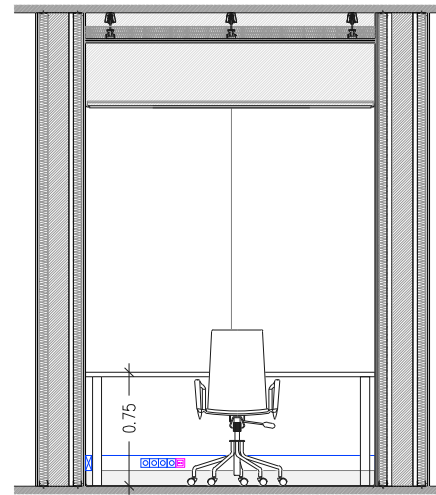

alçat A

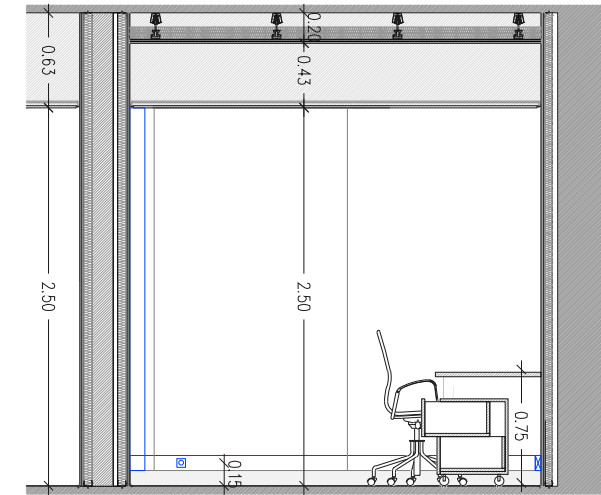

alçat C

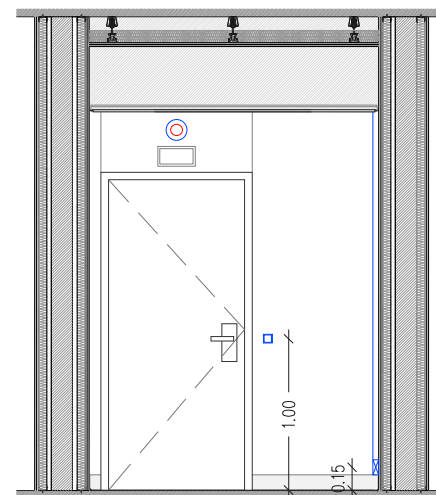

alçat B

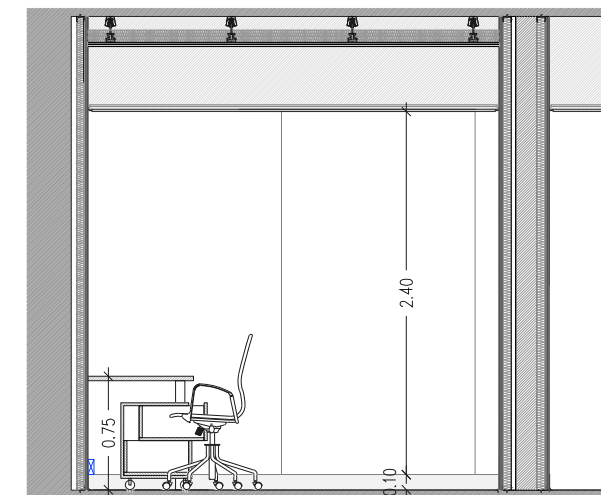

alçat D

Notes Generals

Modificacions

Arquitecte

Pedro Ayesta Borràs

Promotor



Segells

Projecte

Pavelló d'entrada
CCEE/CEFALEES

Emplaçament

Pavelló d'entrada
HOSPITAL VALL D'HEBRON

Fase

PROJECTE EXECUTIU

Col·laboradors

Nº Plànol

E15-16 INVESTIGACIÓ PETIT
ESPAI_15-16

Data

FEBRER 2017

Escala

ESCALES 1/50(A3)

Plànol

CONTROL_INVESTIGACIÓ

AYESTA-DABAN
arquitectura

www.ayestadaban.com
ayestadaban@gmail.com
Tel +34 93 1241561
C/ Camp 61, 1er 1a
E-08022 Barcelona

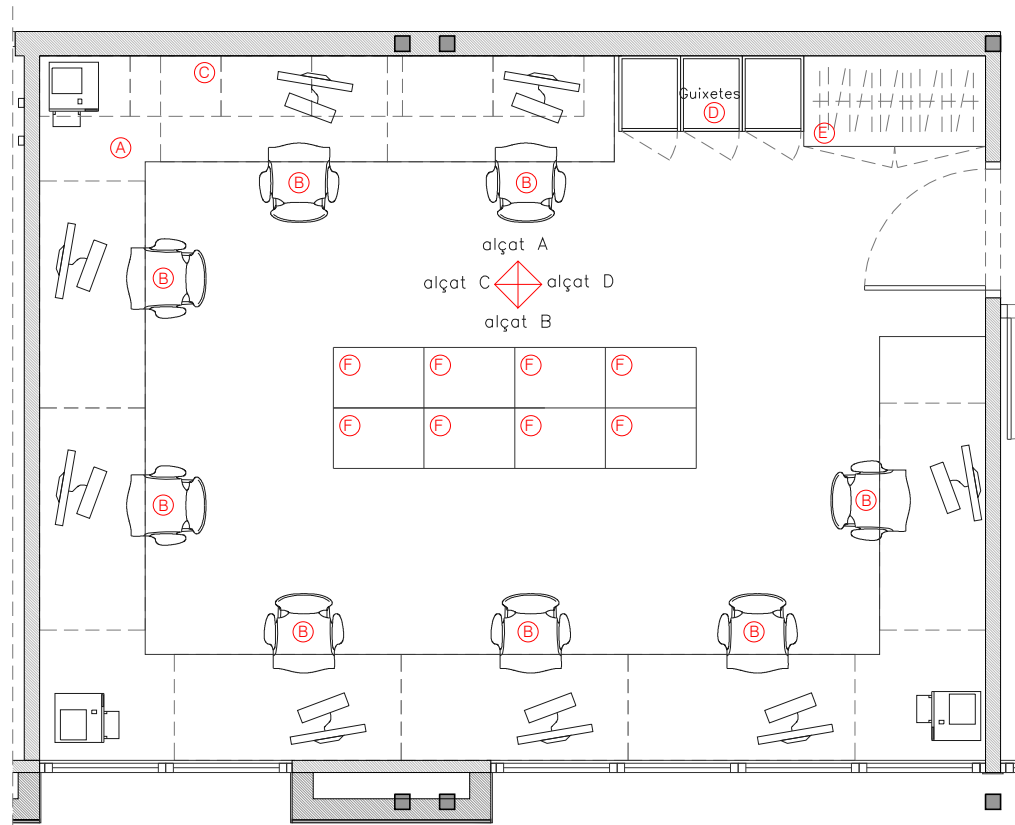

SALA TREBALL - MOBILIARI I COTES

- MOBILIARI:**
- (A) 1 Tauler (1540cms x 70cm)
 - (B) 8 Cadira mòbil
 - (C) conjunt mòduls alts:
 - 6 mòduls alts (60x40x60cm)
 - (D) 3 mòduls guixetes (41x160cm)
 - (E) 1 mòdul armari (120x60x200cm)
 - (F) 8 mòduls (60x40x140cm):
 - estanteries a la part superior
 - porta amb clau a la part inferior
- INSTAL·LACIONS:**
- 38 endolls
 - 8 connexió TF
 - 11 connexió RJ45
 - 2 interruptors
 - 2 interruptors persiana auto.
 - 6 Pantalles Lamp slim LED (36W 4000K 600x600mm)

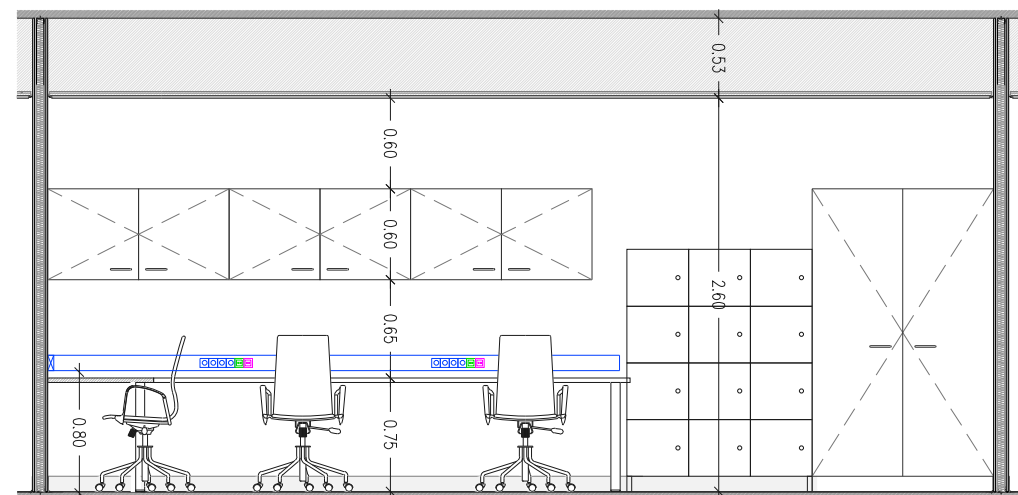
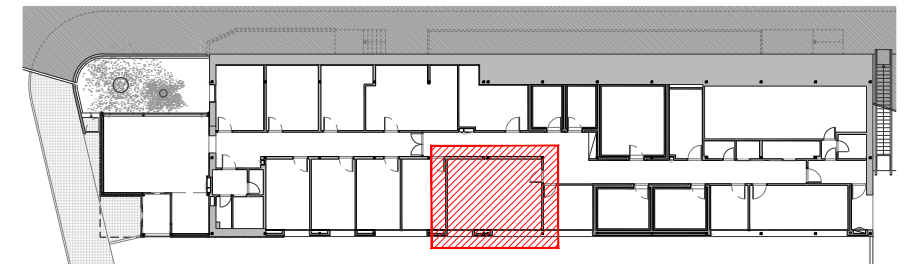

alçat A

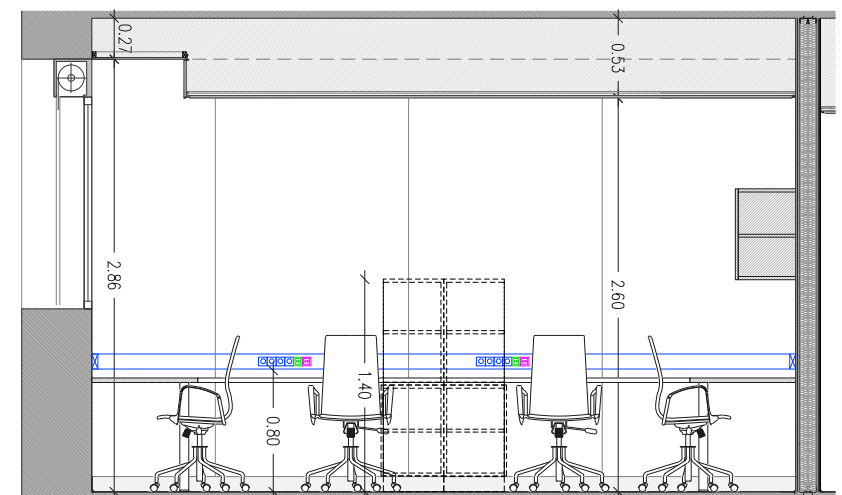

alçat C

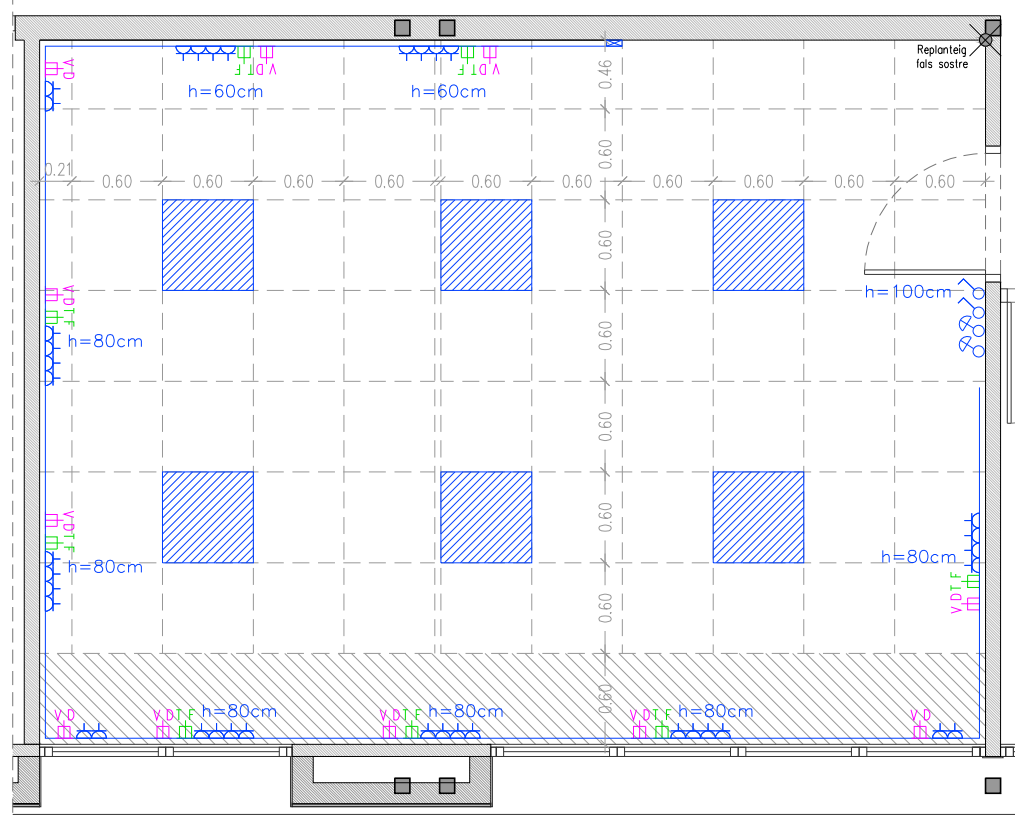

SALA TREBALL - INSTAL·LACIONS I FALS SOSTRE

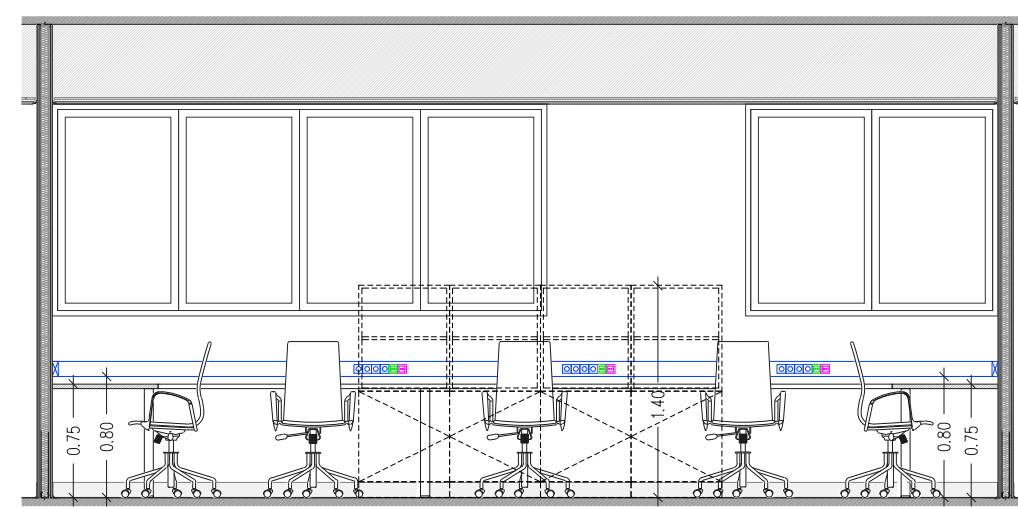
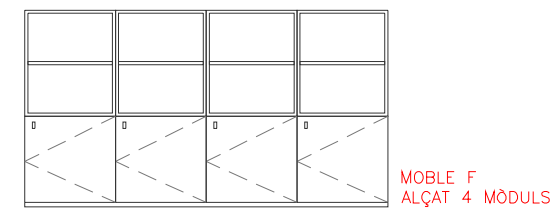

alçat B

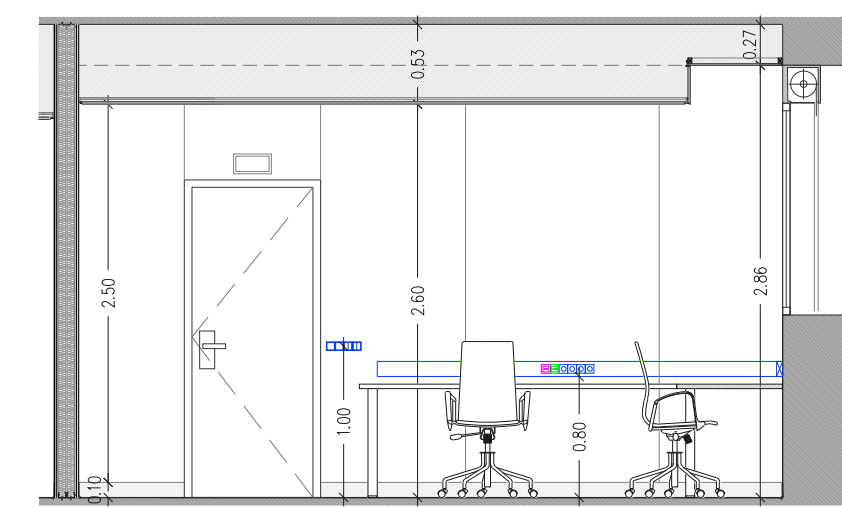

alçat D

Notes Generals

Modificacions

Arquitecte
Pedro Ayesta Borràs

Promotor
 Vall d'Hebron Hospital
 Obra Social "la Caixa"

Segells

Projecte
Pavelló d'entrada CCEE/CEFALEES

Emplaçament
Pavelló d'entrada HOSPITAL VALL D'HEBRON

Fase
PROJECTE EXECUTIU

Col·laboradors

Nº Plànol
E17 SALA_TREBALL ESPAI_17

Data
FEBRER 2017

Escala
ESCALES 1/50(A3)

Plànol
CONTROL_INVESTIGACIÓ

AYESTA-DABAN
arquitectura

www.ayestadaban.com
ayestadaban@gmail.com
Tel +34 93 1241561
C/ Camp 61, 1er 1a
E-08022 Barcelona

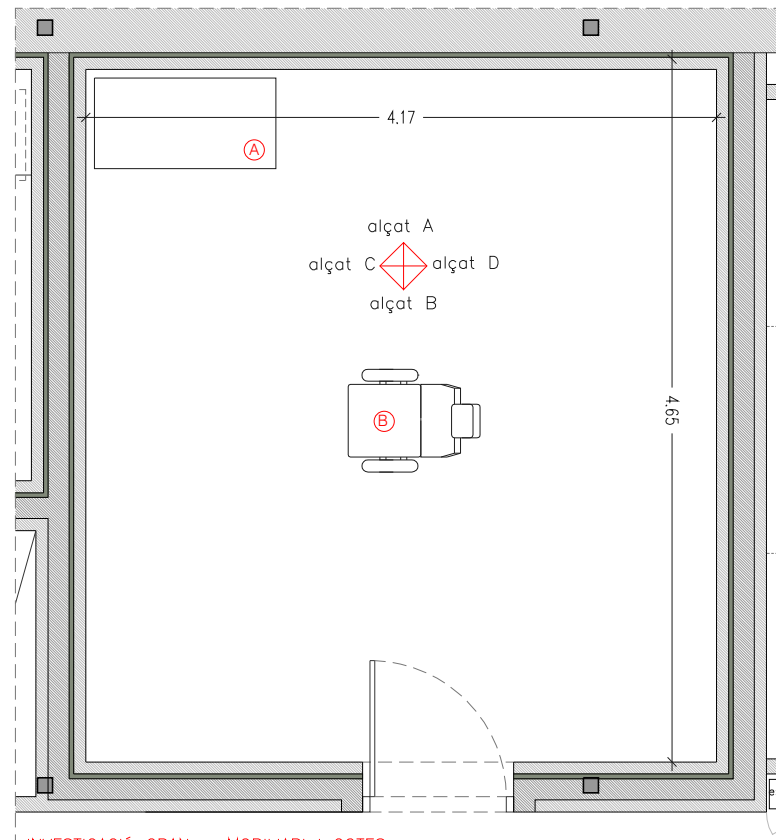

INVESTIGACIÓ GRAN - MOBILIARI I COTES

MOBILIARI:
 (A) 1 Taula amb rodes (60 x120xcm)
 (B) 1 butaca

INSTAL·LACIONS:
 10 endolls
 3 connexió RJ45
 1 Llum alarma incendis
 2 interruptors amb regulació
 4 Pantalles Lamp slim LED (36W 4000K 600x600mm) equips de transformació fóra de la sala

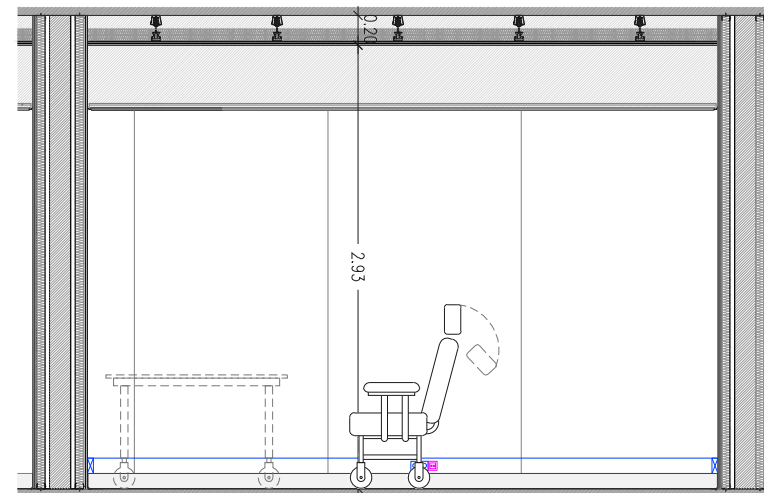
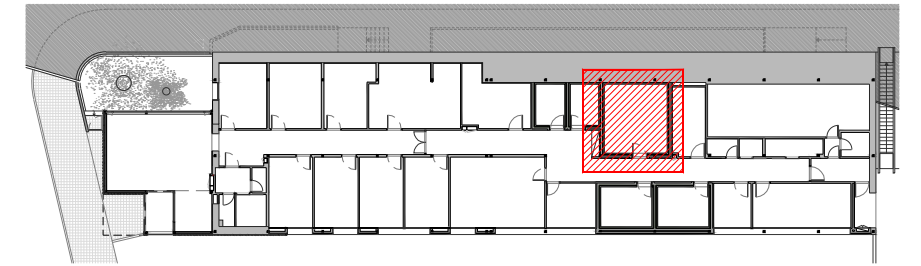

alçat A

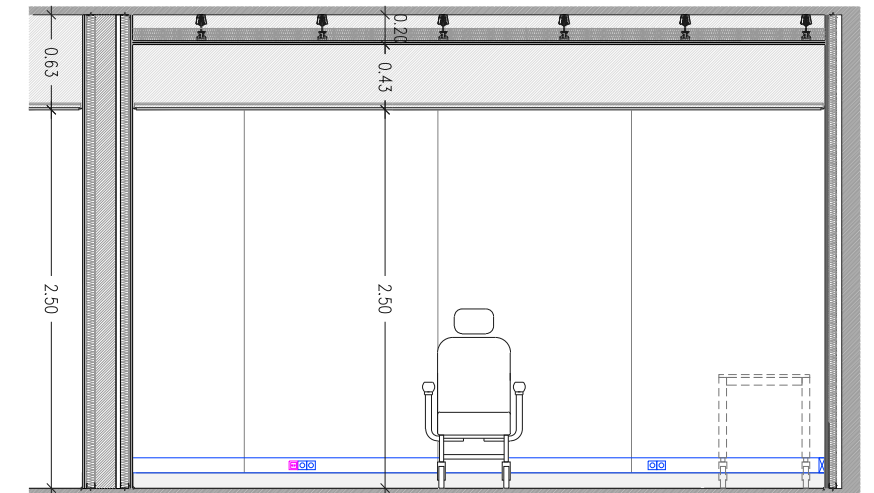

alçat C

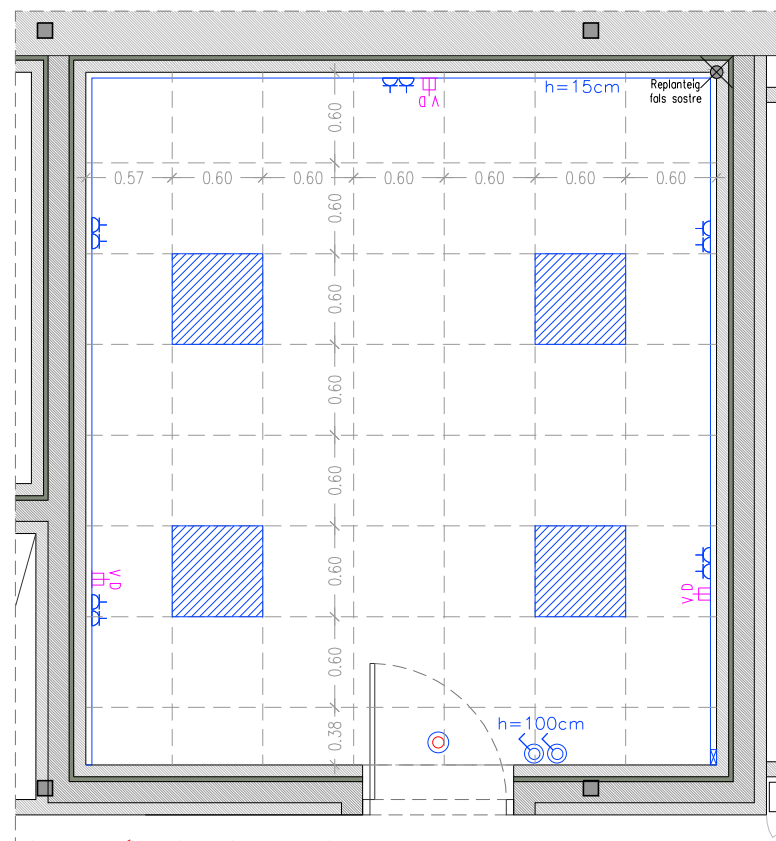

INVESTIGACIÓ GRAN - INSTAL·LACIONS I FALS SOSTRE

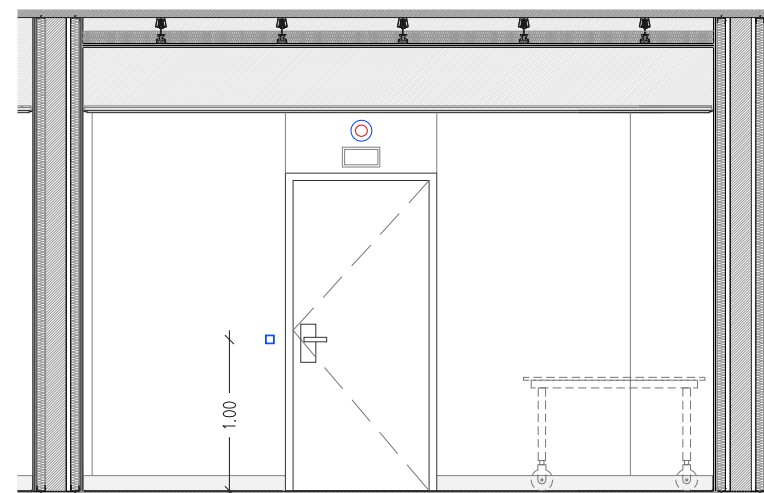

alçat B

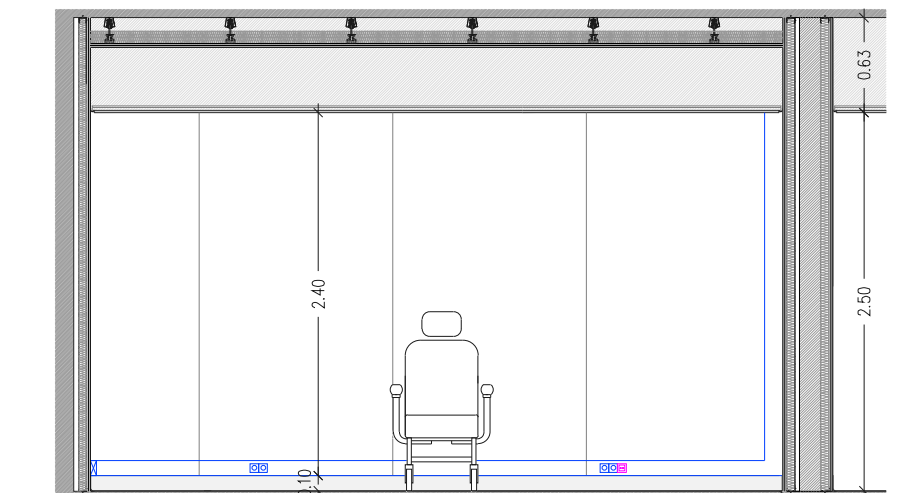

alçat D

Notes Generals

Modificacions

Arquitecte

Pedro Ayesta Borràs

Promotor



Segells

Projecte

Pavelló d'entrada
CCEE/CEFALEES

Emplaçament

Pavelló d'entrada
HOSPITAL VALL D'HEBRON

Fase

PROJECTE EXECUTIU

Col·laboradors

Nº Plànol

E18 INVESTIGACIÓ GRAN
ESPAI_18

Data

FEBRER 2017

Escala

ESCALES 1/50(A3)

Plànol

CONTROL_INVESTIGACIÓ



AYESTA-DABAN
arquitectura

www.ayestadaban.com
ayestadaban@gmail.com
Tel +34 93 1241561
C/ Camp 61, 1er 1a
E-08022 Barcelona

- MOBILIARI:**
- (A) 1 Taula en L (160x70cms)
 - (B) 1 Cadira mòbil
 - (C) 2 Cadires confident
 - (D) 1 Buc mòbil (calaixos)
 - (E) 2 Penjadors

- INSTAL·LACIONS:**
- 8 endolls
 - 1 connexió TF
 - 1 connexió RJ45
 - 2 interruptors
 - 1 interruptor persiana auto.
 - 2 Pantalles Lamp slim LED (36W 4000K 600x600mm)

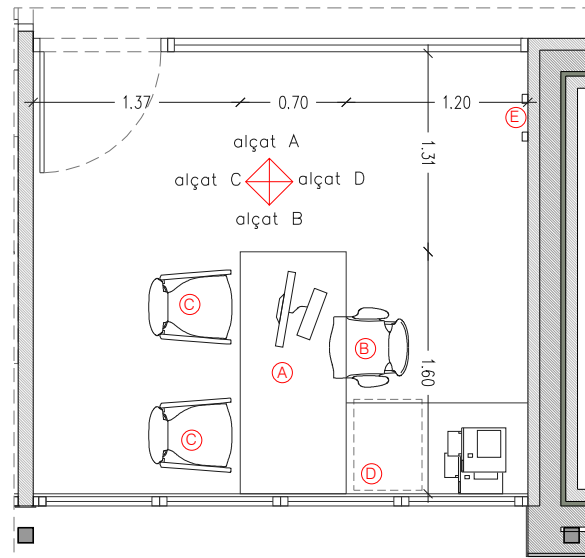
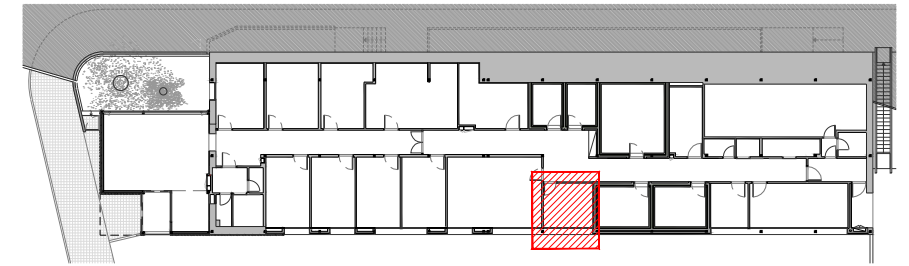

ADMINISTRACIÓ/CONSENTIMENT/INVESTIGACIÓ
MOBILIARI I COTES

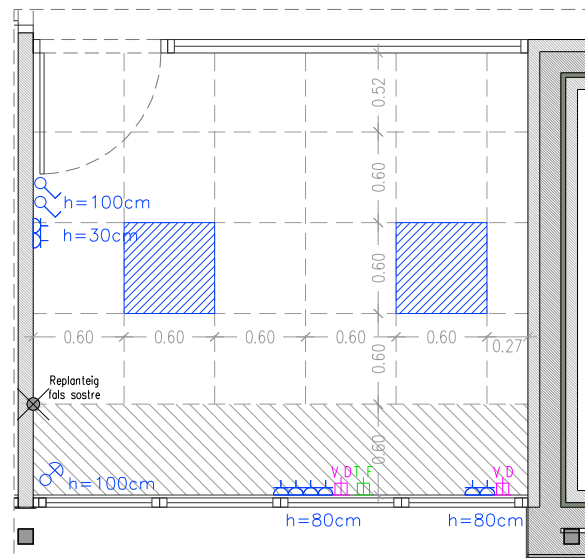

ADMINISTRACIÓ/CONSENTIMENT/INVESTIGACIÓ
INSTAL·LACIONS I FALS SOSTRE

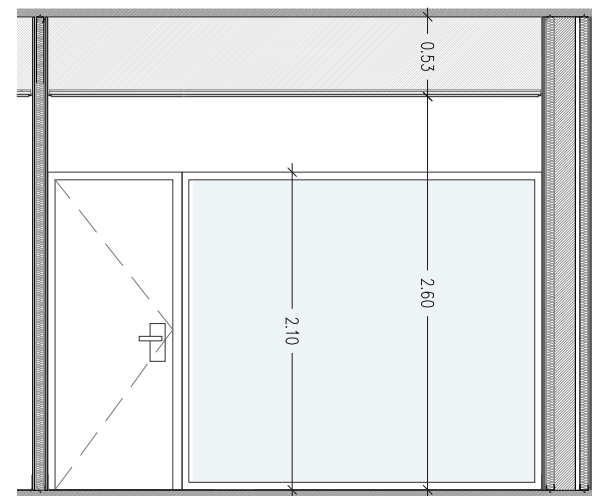

alçat A

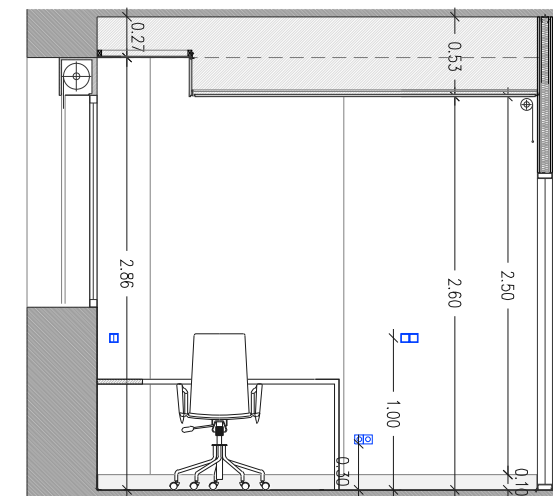

alçat C

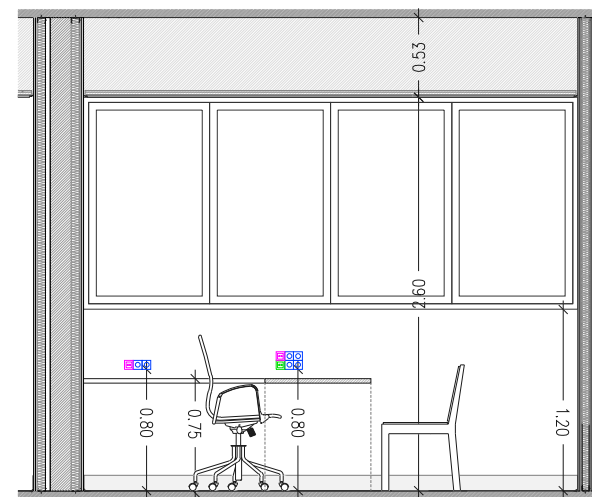

alçat B

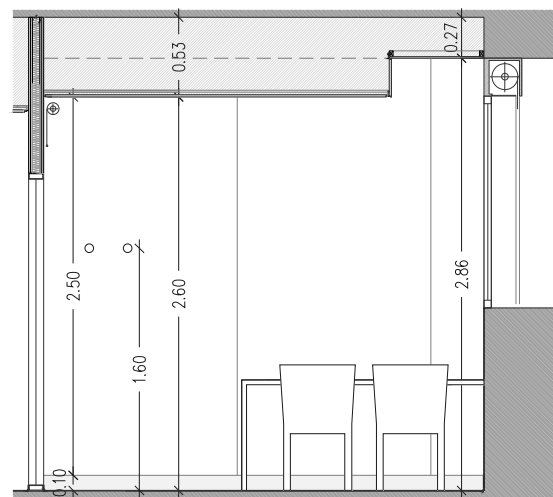

alçat D

Notes Generals

Modificacions

Arquitecte

Pedro Ayesta Borràs

Promotor



Segells

Projecte

Pavelló d'entrada
CCEE/CEFALEES

Emplaçament

Pavelló d'entrada
HOSPITAL VALL D'HEBRON

Fase

PROJECTE EXECUTIU

Col·laboradors

Nº Plànol

E19

Data

FEBRER 2017

Escala

ESCALES 1/50(A3)

Plànol

CONTROL_INVESTIGACIÓ

ADMINISTRACIÓ/
/CONSENTIMENT/
/INVESTIGACIÓ
ESPAI_19



AYESTA-DABAN
arquitectura

www.ayestadaban.com
ayestadaban@gmail.com
Tel +34 93 1241561
C/ Camp 61, 1er 1a
E-08022 Barcelona

MOBILIARI (de cada espai d'investigació 20 i 21):

- Ⓐ 1 butaca
- Ⓑ 1 Taula amb rodes (60x120xcm)

INSTAL·LACIONS (de cada espai d'investigació 20 i 21):

- 10 endolls
- 3 connexió RJ45
- Llum alarma incendis
- 2 interruptors amb regulació
- 2 Pantalles Lamp slim LED (36W 4000K 600x600mm) equips de transformació fóra de la sala

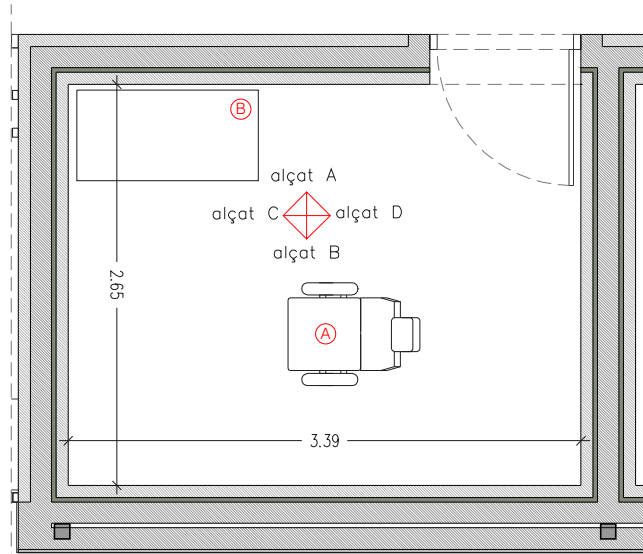
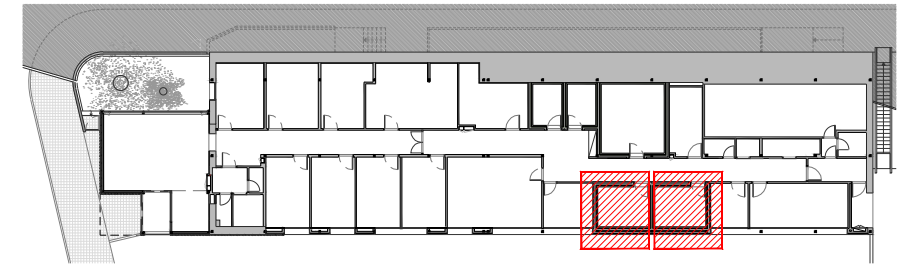

INVESTIGACIÓ MITJÀ – MOBILIARI I COTES

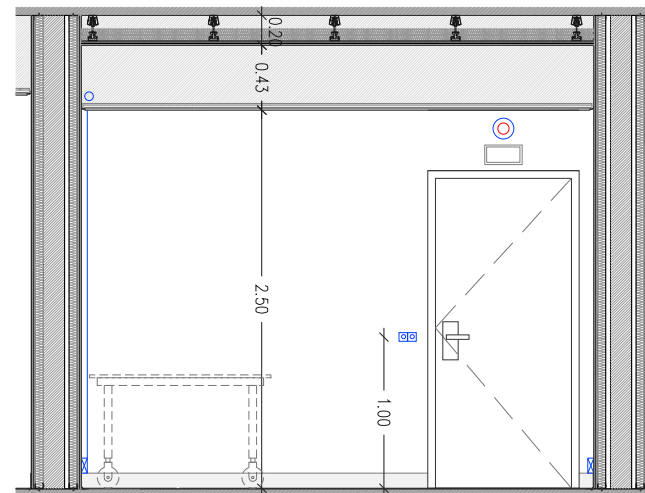

alçat A

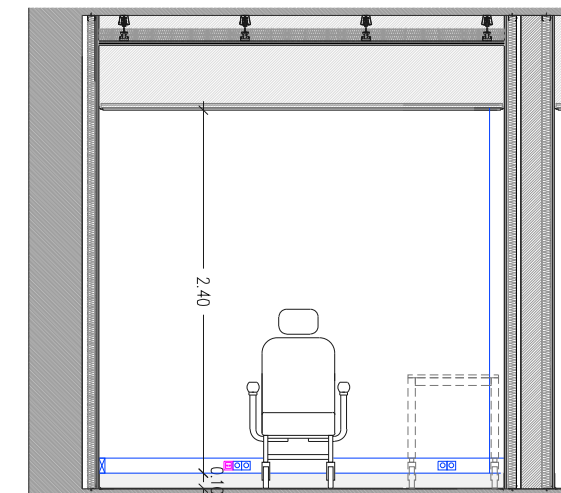

alçat C

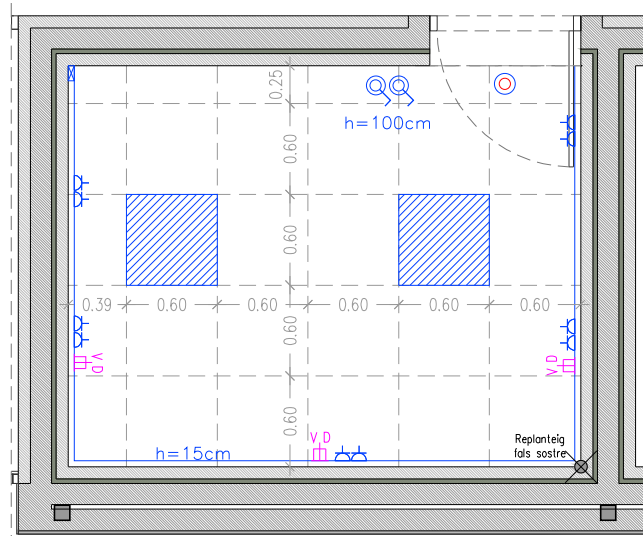

INVESTIGACIÓ MITJÀ – INSTAL·LACIONS I FALS SOSTRE

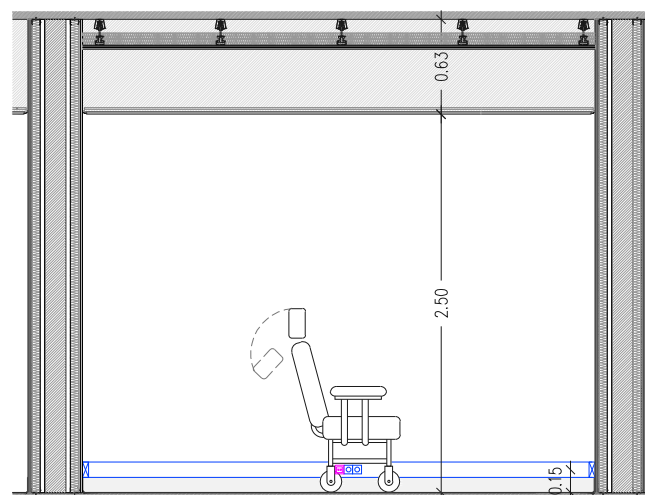

alçat B

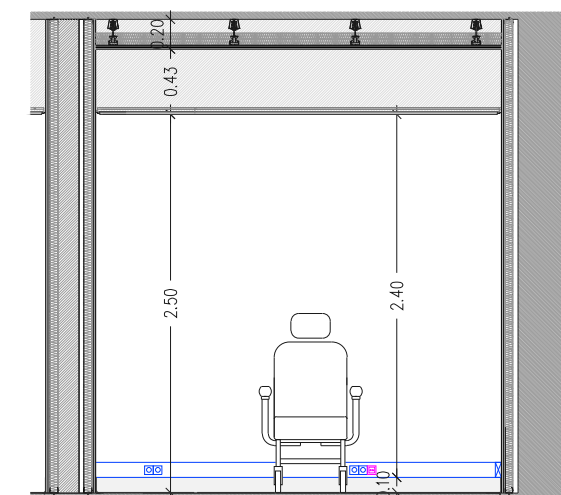

alçat D

Notes Generals

Modificacions

Arquitecte

Pedro Ayesta Borràs

Promotor



Segells

Projecte

Pavelló d'entrada
CCEE/CEFALEES

Emplaçament

Pavelló d'entrada
HOSPITAL VALL D'HEBRON

Fase

PROJECTE EXECUTIU

Col·laboradors

Nº Plànol

P20/21 INVESTIGACIÓ MITJÀ
ESPAI_20/21

Data

FEBRER 2017

Escala

ESCALES 1/50(A3)

Plànol

INVESTIGACIÓ MITJÀ

AYESTA-DABAN
arquitectura

www.ayestadaban.com
ayestadaban@gmail.com
Tel +34 93 1241561
C/ Camp 61, 1er 1a
E-08022 Barcelona

MOBILIARI:

- (A)** 1 Taula (460x70cm)
- (B)** 3 Cadires mòbil
- (C)** conjunt mòduls baixos:
-6 mòduls baixos (50x42cm)

INSTAL·LACIONS:

- (1)** 12 endolls
- (2)** 3 connexió RJ45
- (3)** 1 interruptors
- (4)** 2 Pantalles Lamp slim LED (36W 4000K 600x600mm)

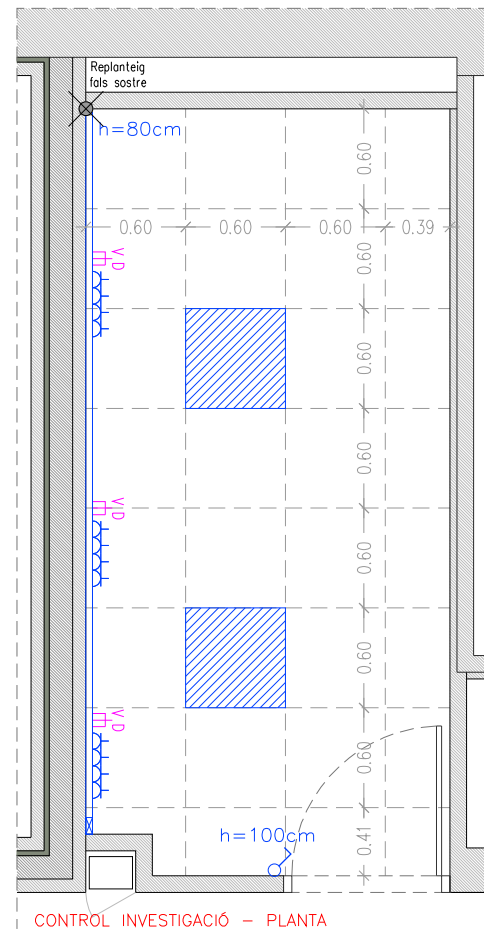
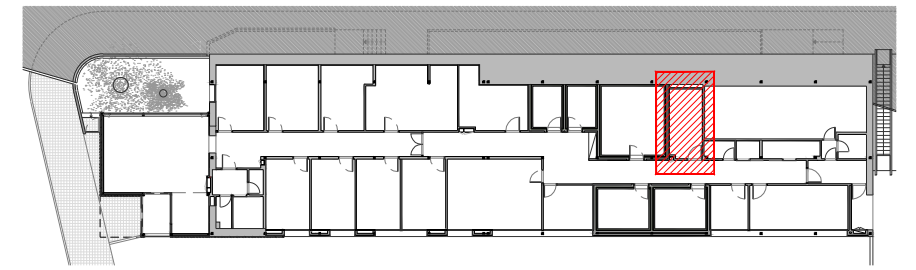

CONTROL INVESTIGACIÓ - PLANTA

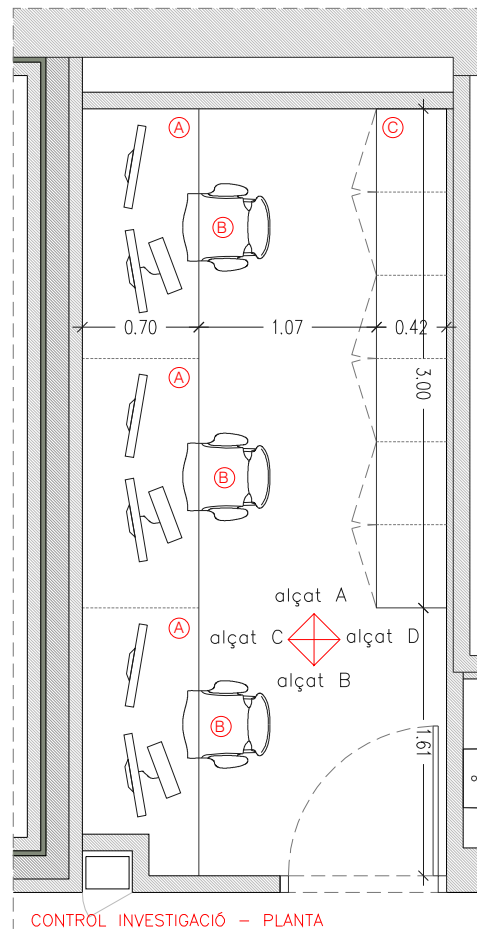

CONTROL INVESTIGACIÓ - PLANTA

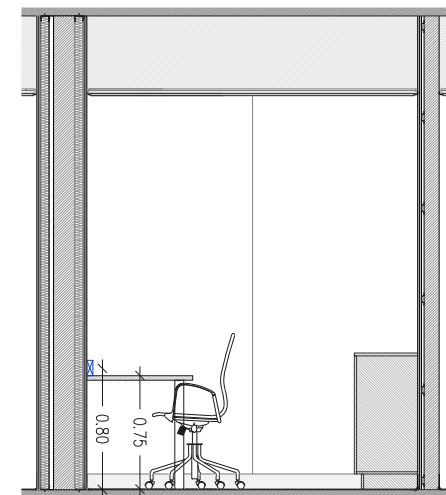

alçat A

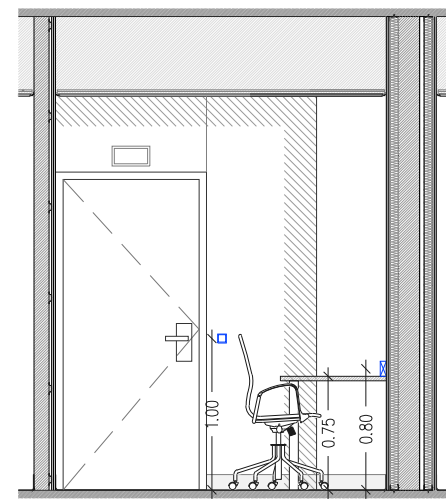

alçat B

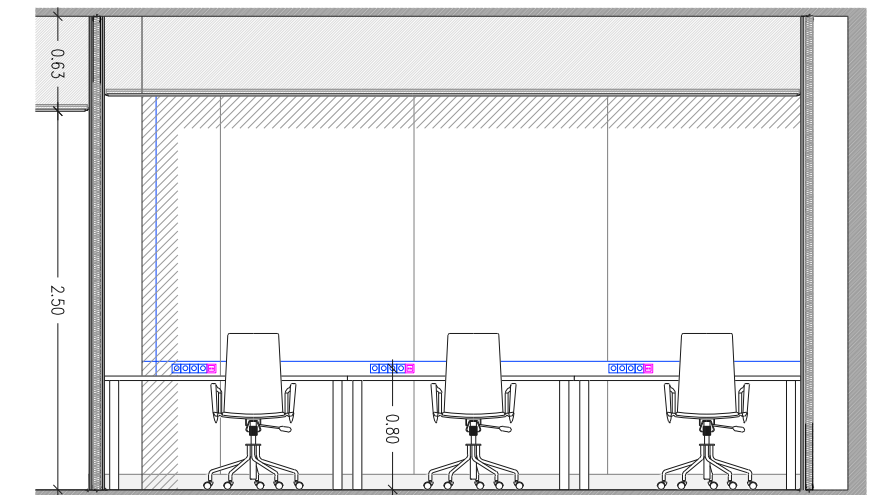

alçat C

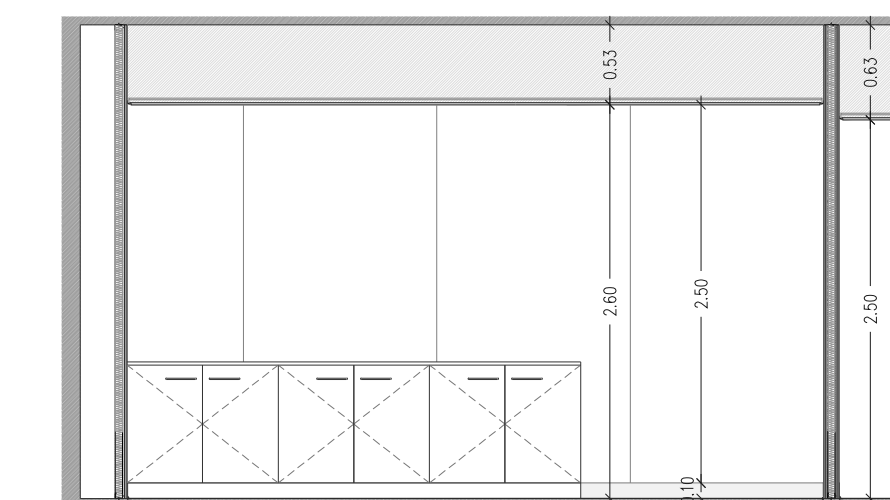

alçat D

Notes Generals

Modificacions

Arquitecte

Pedro Ayesta Borràs

Promotor



Segells

Projecte

Pavelló d'entrada
CCEE/CEFALEES

Emplaçament

Pavelló d'entrada
HOSPITAL VALL D'HEBRON

Fase

PROJECTE EXECUTIU

Col·laboradors

Nº Plànol

E22 CONTROL_INVESTIGACIÓ
ESPAI_22

Data

FEBRER 2017

Escala

ESCALES 1/50(A3)

Plànol

CONTROL_INVESTIGACIÓ

AYESTA-DABAN
arquitectura

www.ayestadaban.com
ayestadaban@gmail.com
Tel +34 93 1241561
C/ Camp 61, 1er 1a
E-08022 Barcelona

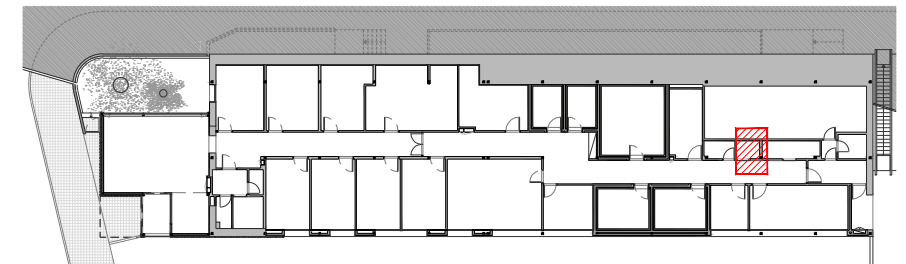
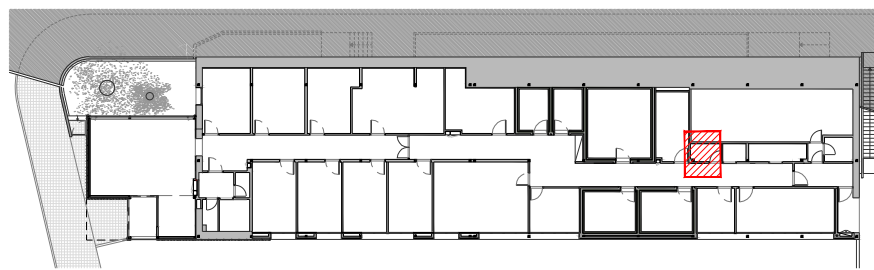

MOBILIARI:
 (A) 1 Rentamans model Roca Meridian (500x460x150mm)
 (B) 1 Inodor model Roca Meridian (370x645x790mm)

INSTAL·LACIONS:
 1 interruptor
 1 Downlight Lamp domo (120 20W 3000K D124)

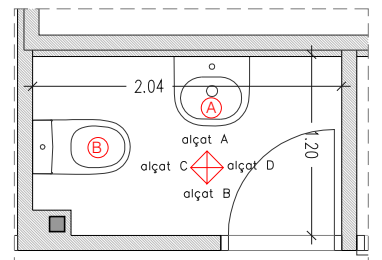

WC PERSONAL - MOBILIARI I COTES

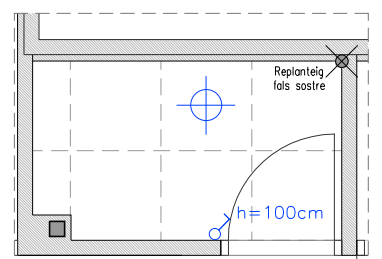

WC PERSONAL - INSTAL·LACIONS I FALS SOSTRE

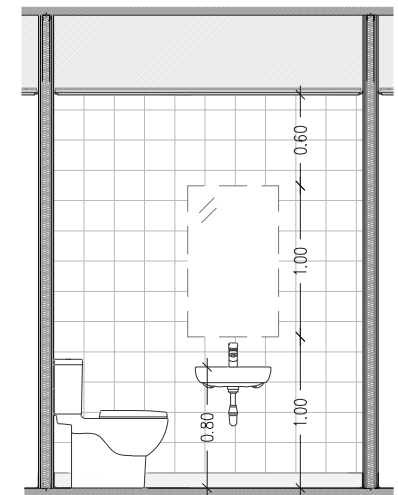

alçat A

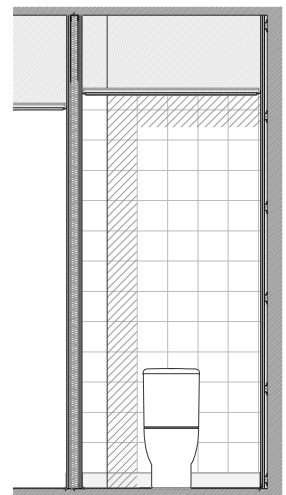

alçat C

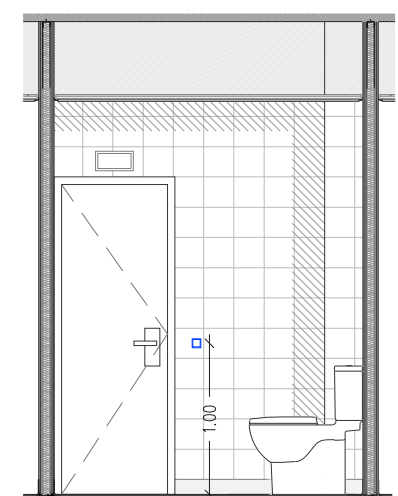

alçat B

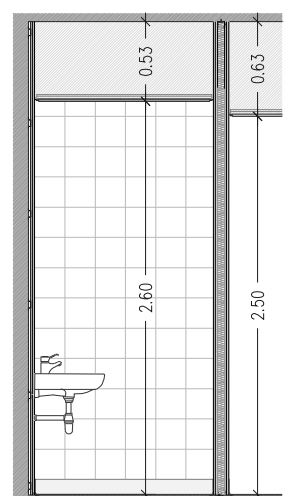

alçat D

MOBILIARI:
 (A) Mòdul baix + pica (120x60cm)
 (B) Mòdul alt (120x40x60cm)

INSTAL·LACIONS:
 4 endolls
 1 interruptor
 1 Downlight Lamp domo (120 20W 3000K D124)

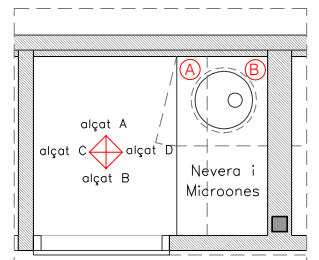

OFFICE - MOBILIARI I COTES

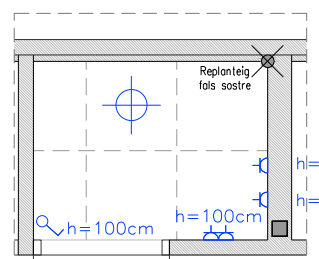

OFFICE - INSTAL·LACIONS I FALS SOSTRE

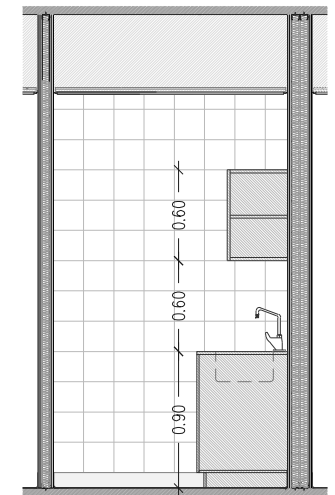

alçat A

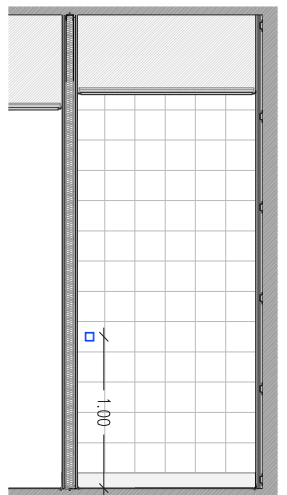

alçat C

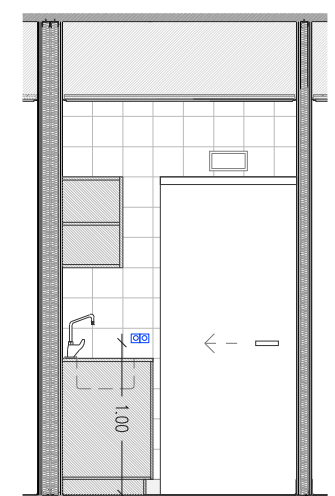

alçat B

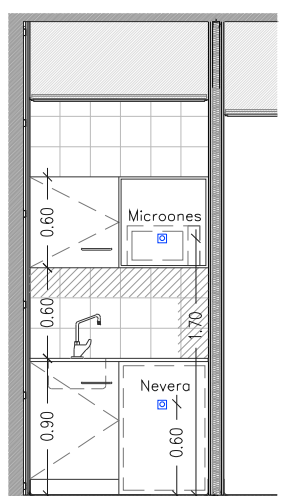

alçat D

Notes Generals

Modificacions

Arquitecte
 Pedro Ayesta Borràs
 Promotor
 Vall d'Hebron Hospital
 Obra Social "la Caixa"
 Segells

Projecte
 Pavelló d'entrada
 CCEE/CEFALEES
 Emplaçament
 Pavelló d'entrada
 HOSPITAL VALL D'HEBRON

Fase
 PROJECTE EXECUTIU
 Col·laboradors

Nº Plànol
 E23-28 WC_PERSONAL OFFICE
 ESPAI_26 ESPAI_28
 Data
 FEBRER 2017
 Escala
 ESCALES 1/50(A3)
 Plànol
 WC_PERSONAL OFFICE

AYESTA-DABAN
 arquitectura
 www.ayestadaban.com
 ayestadaban@gmail.com
 Tel +34 93 1241561
 C/ Camp 61, 1er 1a
 E-08022 Barcelona

MOBILIARI:

- (A) 1 Abocador Roca-Garda
- (B) Mòdul baix+pica (120x60cm)
- (C) Mòdul alt (120x45x60cm)

INSTAL·LACIONS:

- 2 endolls
- 1 interruptors
- 1 Downlight Lamp domo (120 20W 3000K D124)

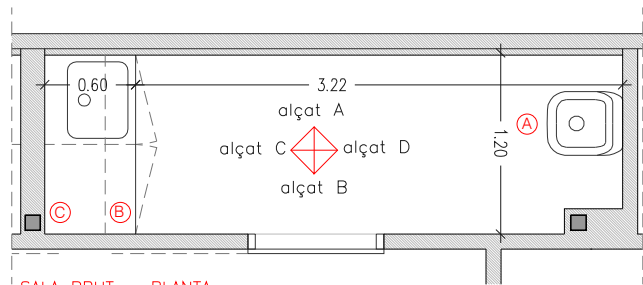
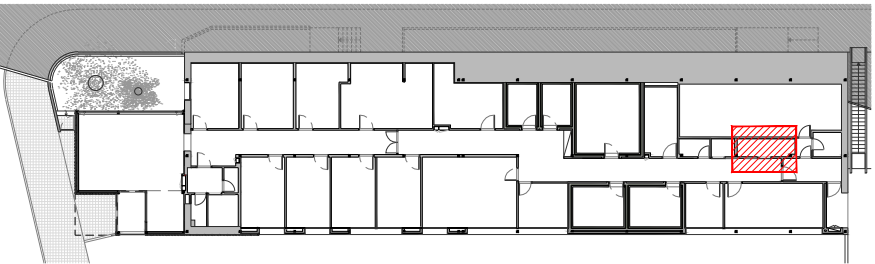

SALA BRUT - PLANTA

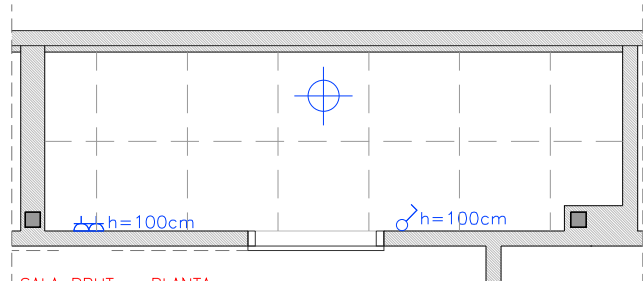

SALA BRUT - PLANTA

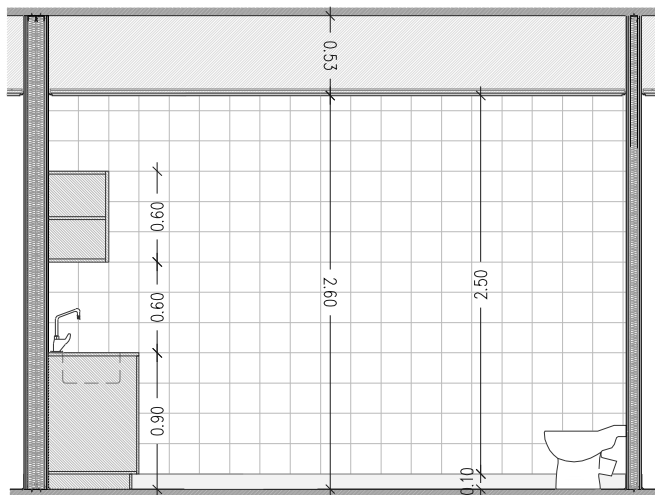

alçat A

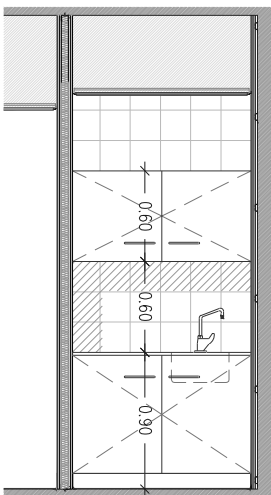

alçat C

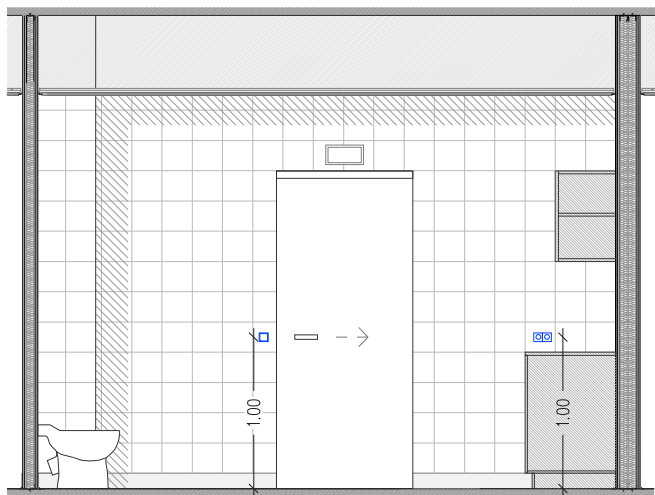

alçat B

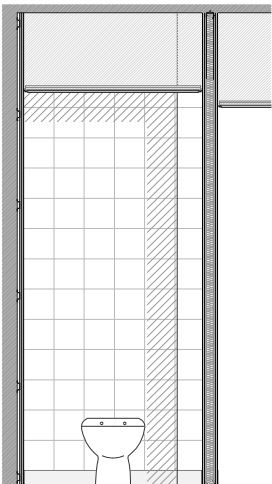

alçat D

Notes Generals

Modificacions

Arquitecte

Pedro Ayesta Borràs

Promotor



Segells

Projecte

Pavelló d'entrada
CCEE/CEFALEES

Emplaçament

Pavelló d'entrada
HOSPITAL VALL D'HEBRON

Fase

PROJECTE EXECUTIU

Col·laboradors

Nº Plànol

E24 SALA BRUT
ESPAI_24

Data

FEBRER 2017

Escala

ESCALES 1/50(A3)

Plànol

SALA_BRUT



AYESTA-DABAN
arquitectura

www.ayestadaban.com
ayestadaban@gmail.com
Tel +34 93 1241561
C/ Camp 61, 1er 1a
E-08022 Barcelona

MOBILIARI:

(A) 1 Taula (290x70cm) (C) conjunt mòduls baixos:
 (B) 2 Cadires mòbil -3 mòduls baixos (50x42cm)

INSTAL·LACIONS:

8 endolls 1 interruptor persiana auto
 2 connexió RJ45 2 Pantalles Lamp slim LED
 1 interruptor (36W 4000K 600x600mm)

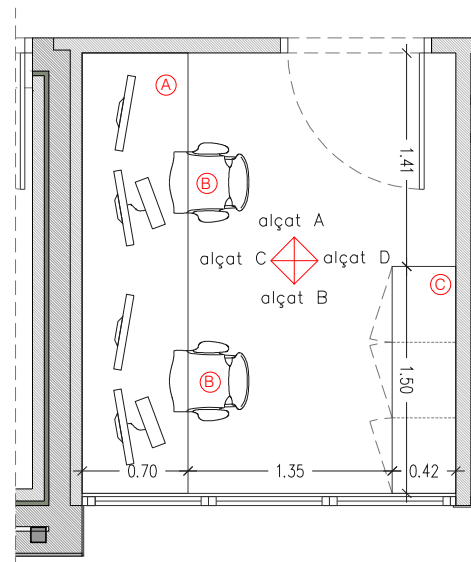
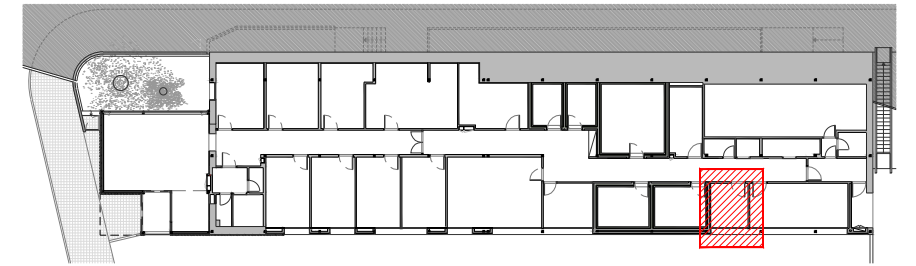

CONTROL INVESTIGACIÓ – MOBILIARI I COTES

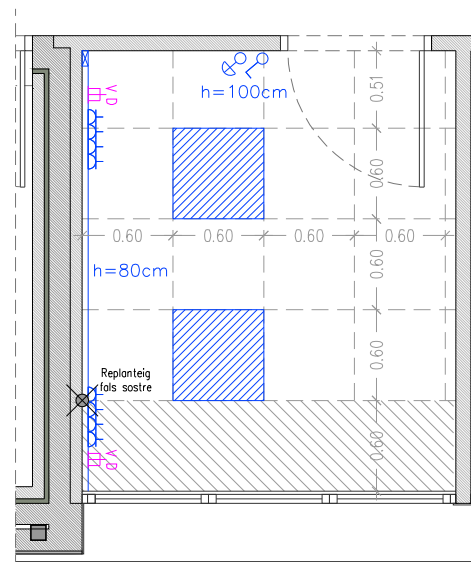

CONTROL INVESTIGACIÓ – INSTAL·LACIONS I FALS SOSTRE

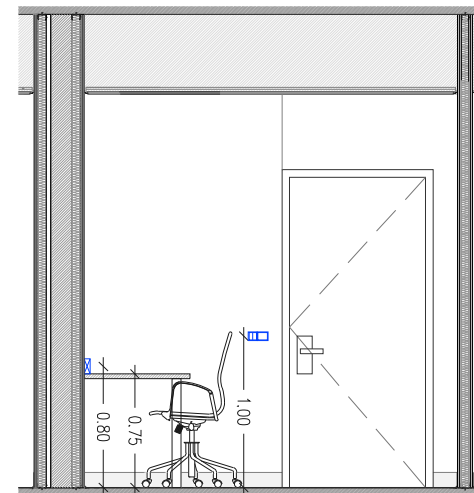

alçat A

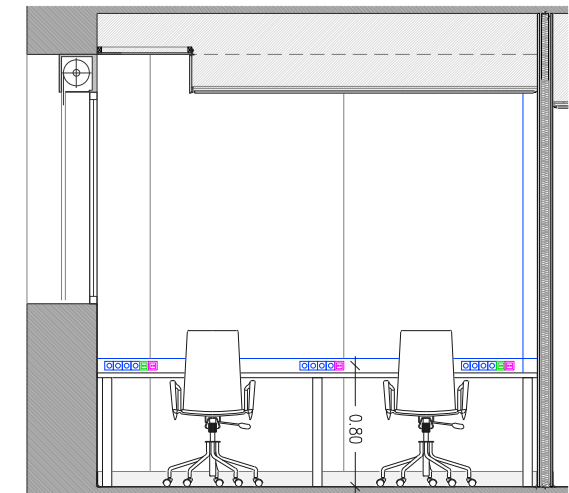

alçat C

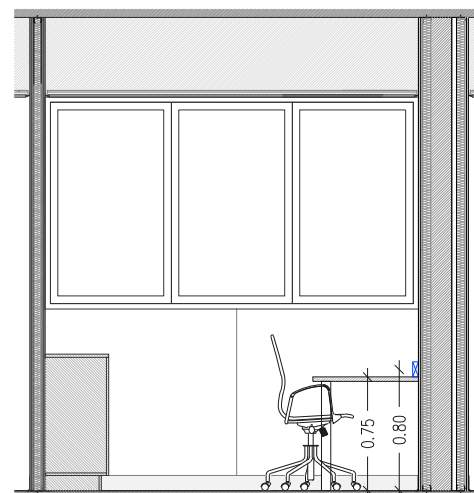

alçat B

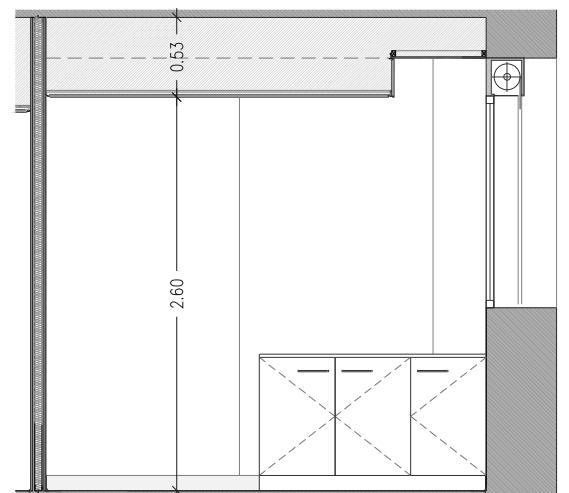

alçat D

Notes Generals

Modificacions

Arquitecte

Pedro Ayesta Borràs

Promotor



Segells

Projecte

Pavelló d'entrada
CCEE/CEFALEES

Emplaçament

Pavelló d'entrada
HOSPITAL VALL D'HEBRON

Fase

PROJECTE EXECUTIU

Col·laboradors

Nº Plànol

E25 CONTROL_INVESTIGACIÓ
ESPAI_25

Data

FEBRER 2017

Escala

ESCALES 1/50(A3)

Plànol

CONTROL_INVESTIGACIÓ

AYESTA-DABAN
arquitectura

www.ayestadaban.com
ayestadaban@gmail.com
Tel +34 93 1241561
C/ Camp 61, 1er 1a
E-08022 Barcelona

MOBILIARI:

- (A) 1 Taula en L (160x70cms)
- (B) 1 Cadira mòbil
- (C) 2 Cadires confident
- (D) 4 Cadires reunió
- (E) 1 Buc mòbil (calaixos)
- (F) 1 Taula rodona (120cm)
- (G) Conjunt mòduls baixos (245x60cm)
- (H) Conjunt mòduls armaris:
 - 4 armaris (100x45x200cm)
 - 1 mòdul estanteries (60x45x110cm)
- (I) 1 pantalla TV
- (J) 2 Penjadors

INSTAL·LACIONS:

- 13 endolls
- 1 connexió TF
- 3 connexió RJ45
- 4 connexió HDMI
- 1 Wifi
- 2 interruptors
- 2 interruptors persiana auto.
- 3 Pantalles Lamp slim LED (36W 4000K 600x600mm)

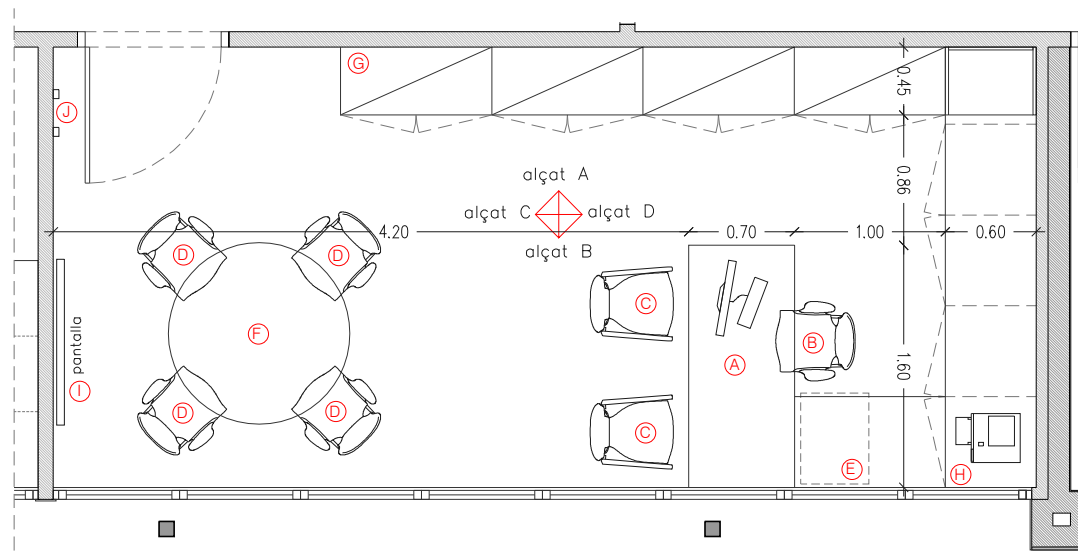
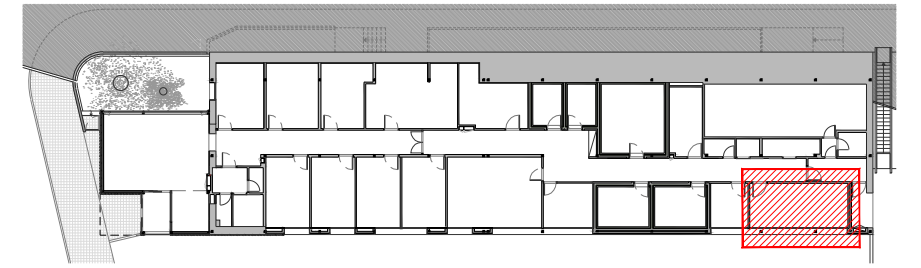

CONSULTA INVESTIGACIÓ – MOBILIARI I COTES

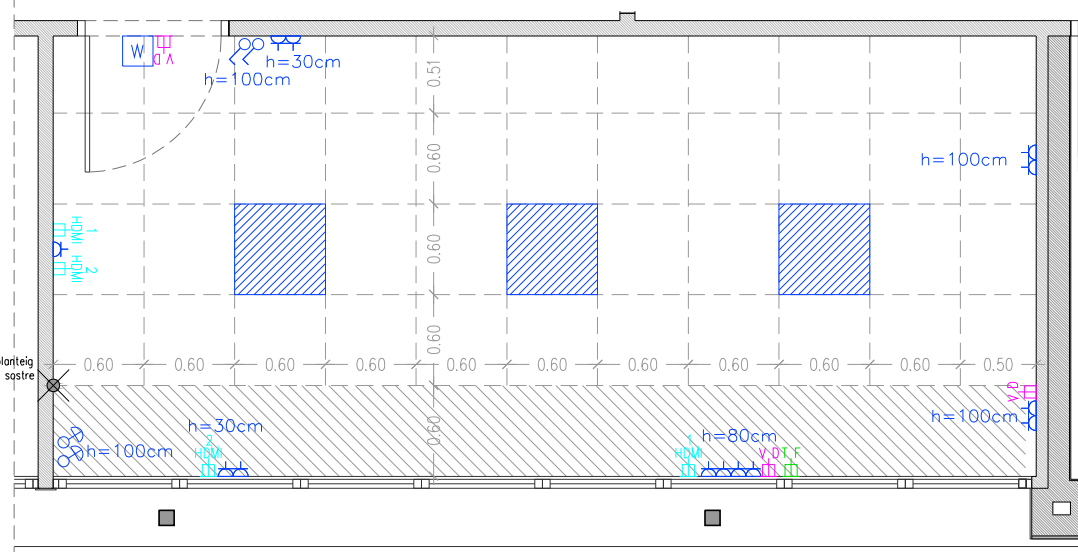

CONSULTA INVESTIGACIÓ – INSTAL·LACIONS I FALS SOSTRE

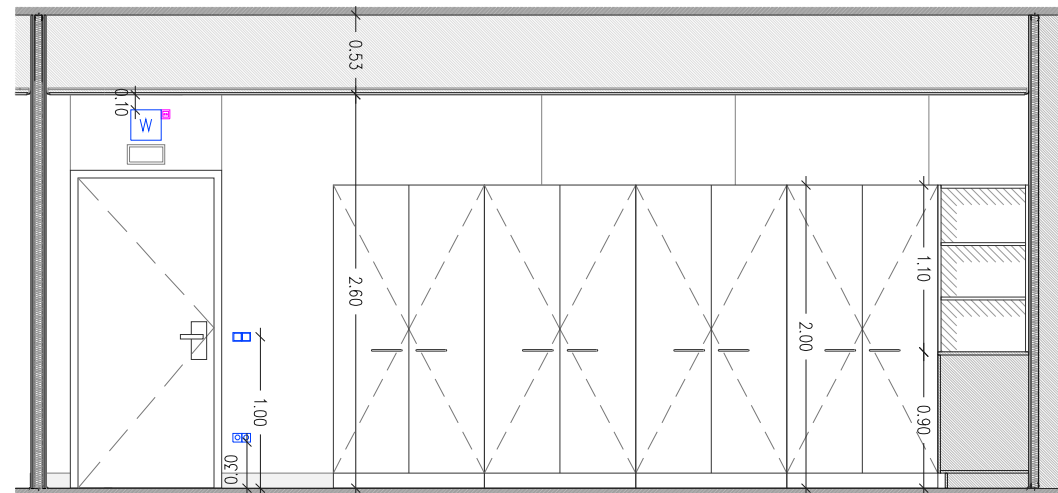

alçat A

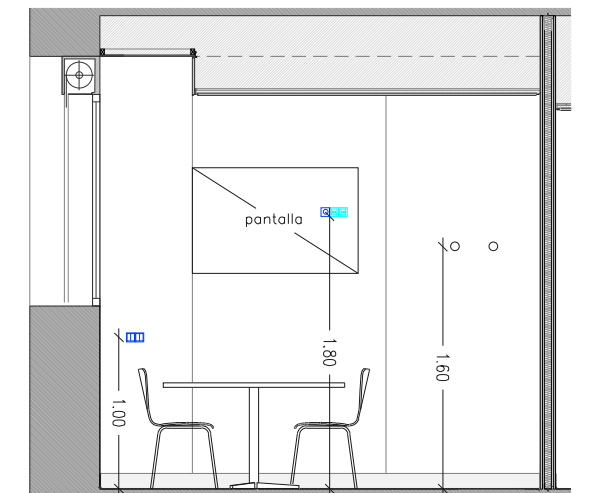

alçat C

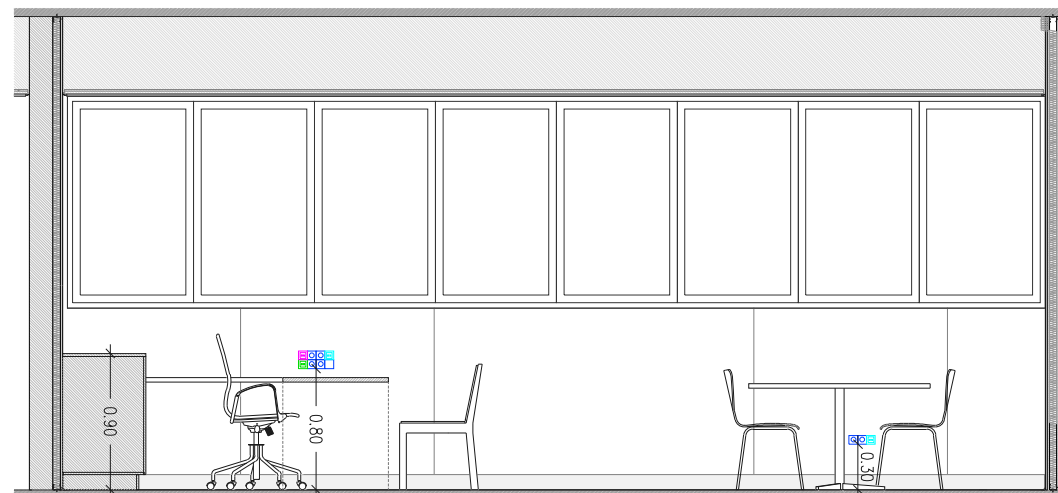

alçat B

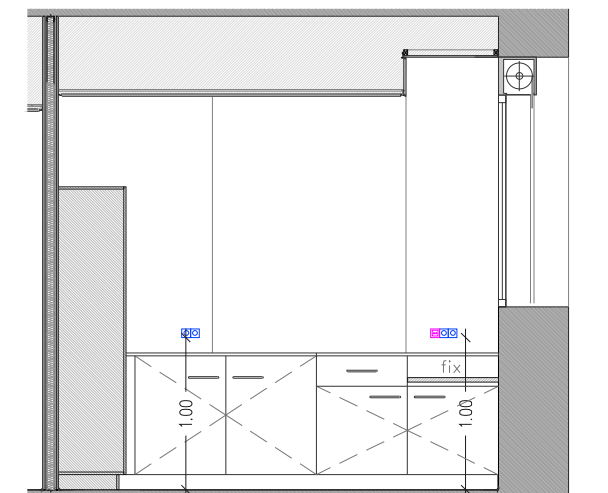

alçat D

Notes Generals

Modificacions

Arquitecte

Pedro Ayesta Borràs

Promotor



Segells

Projecte

Pavelló d'entrada
CCEE/CEFALEES

Emplaçament

Pavelló d'entrada
HOSPITAL VALL D'HEBRON

Fase

PROJECTE EXECUTIU

Col·laboradors

Nº Plànol

E26

CONSULTA INVESTIGACIÓ
ESPAI_26

Data

FEBRER 2017

Escala

ESCALES 1/50(A3)

Plànol

CONSULTA INVESTIGACIÓ

AYESTA-DABAN
arquitectura

www.ayestadaban.com
ayestadaban@gmail.com
Tel +34 93 1241561
C/ Camp 61, 1er 1a
E-08022 Barcelona

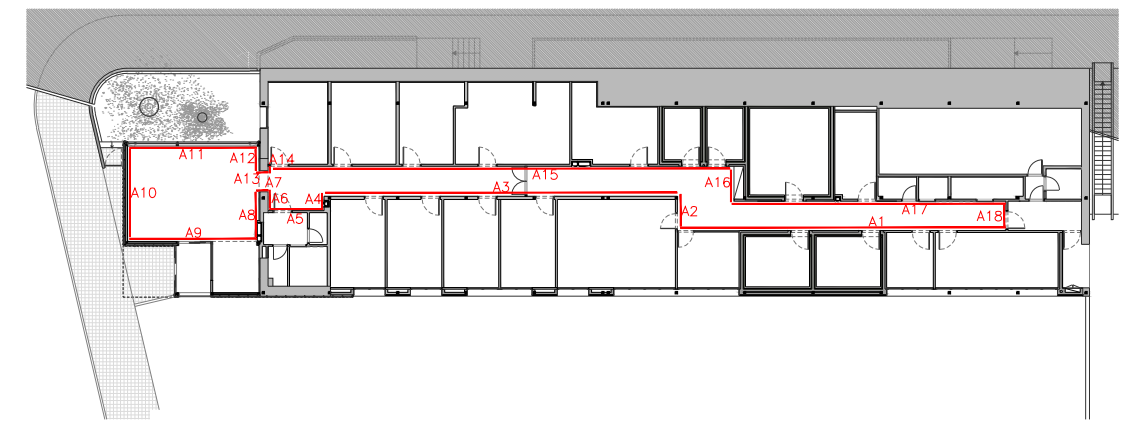
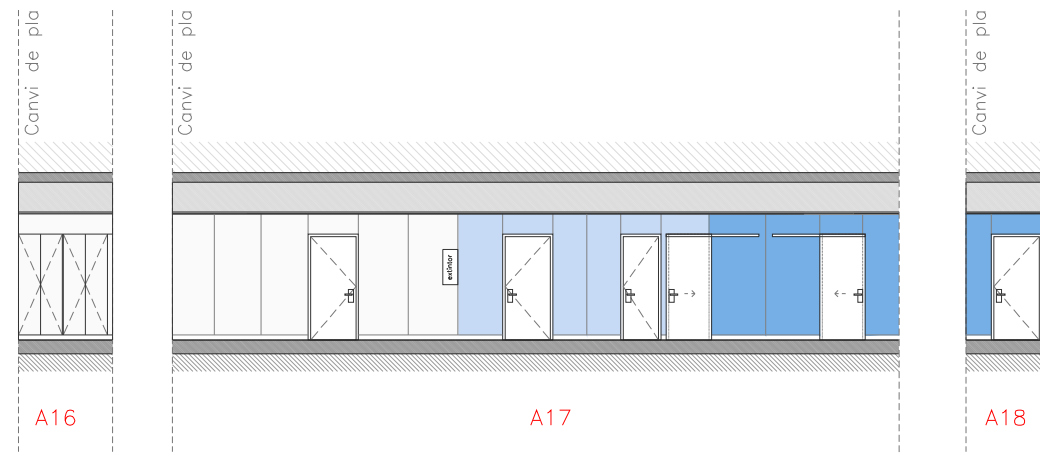
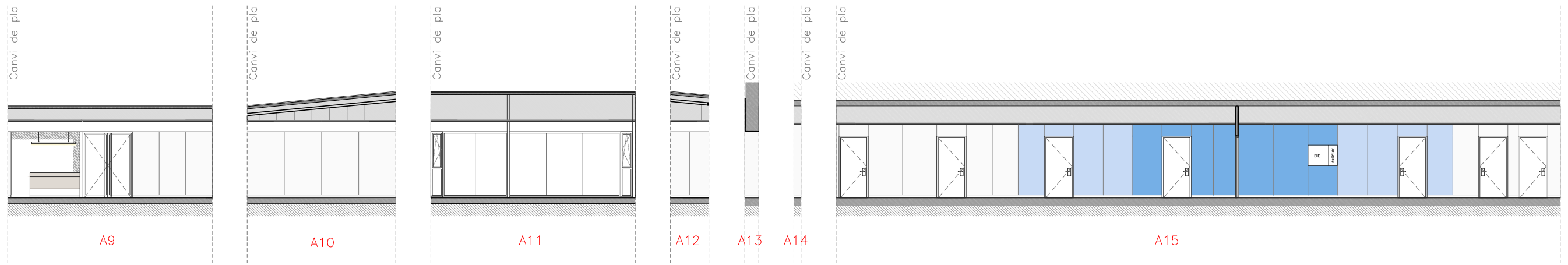
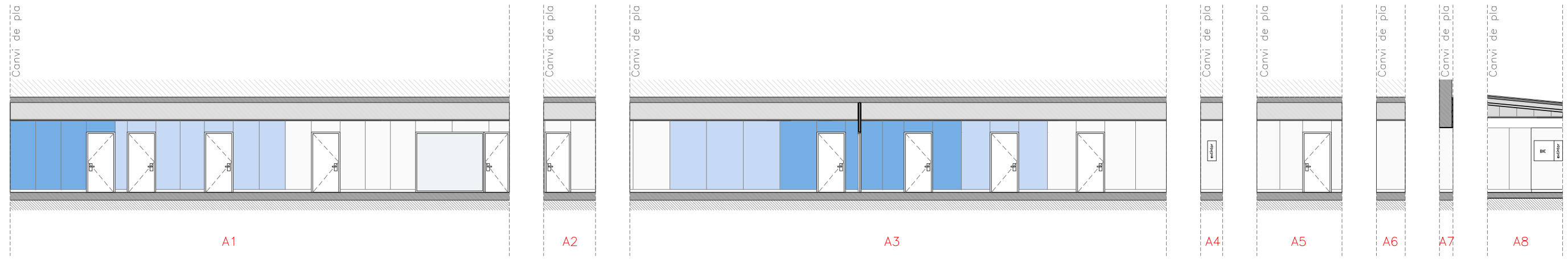

Notes Generals

Modificacions

Arquitecte

Pedro Ayesta Borràs

Promotor



Obra Social "la Caixa"

Segells

Projecte

Pavelló d'entrada
CCEE/CEFALEES

Emplaçament

Pavelló d'entrada
HOSPITAL VALL D'HEBRON

Fase

PROJECTE EXECUTIU

Col·laboradors

Nº Plànol

RI01 ESPECEJAMENT
HPL_PASSADÍS

Data

FEBRER 2017

Escala

ESCALES 1/150(A3)

Plànol

CONSULTA_INVESTIGACIÓ

AYESTA-DABAN
arquitectura

www.ayestadaban.com
ayestadaban@gmail.com
Tel +34 93 1241561
C/ Camp 61, 1er 1a
E-08022 Barcelona

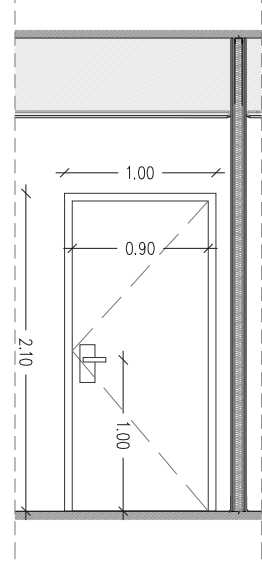
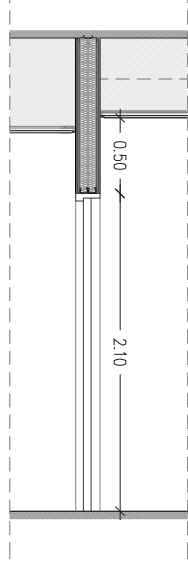

Fusteria Interior_ 1-FI1
Fusteria de 90cm de pas
13 unitat
pany i clau

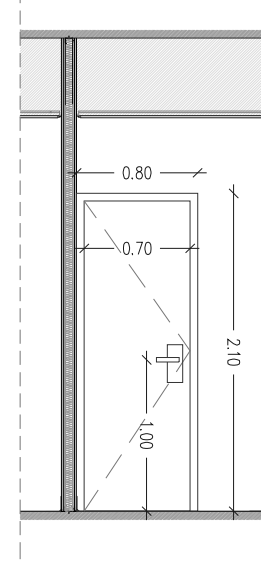
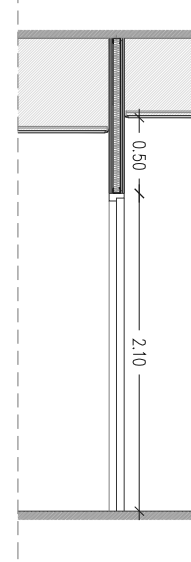
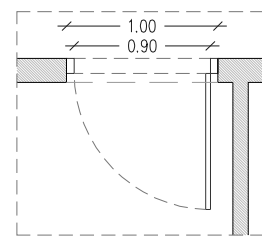

Fusteria Interior_ 1-FI2
Fusteria de 70cm de pas
3 unitat
pany i clau

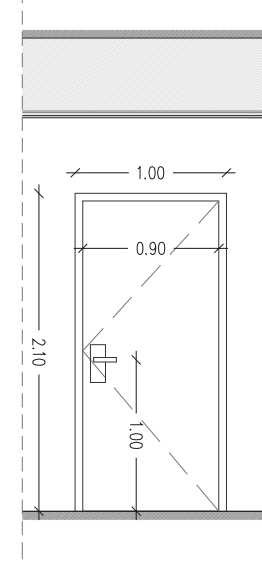
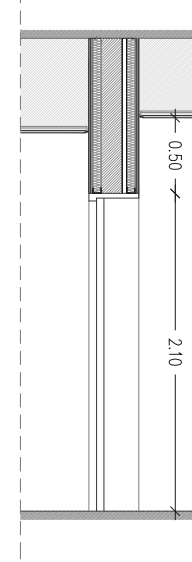
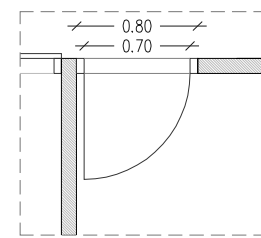

Fusteria Interior_ 1-FI3
Fusteria per Acustica
Pas de 90cm
5 unitat
pany i clau

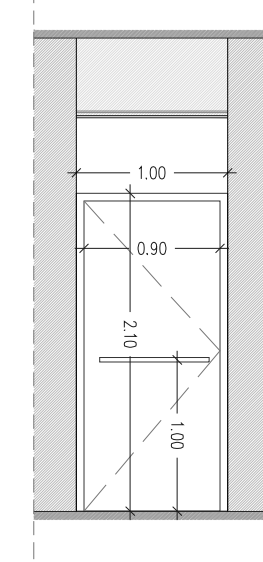
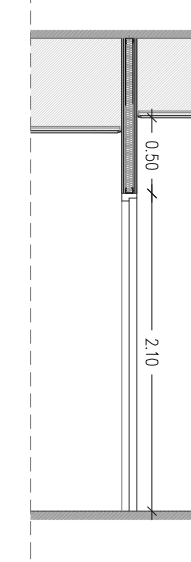
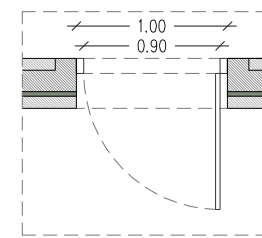

Fusteria Interior_ 1-FI4
Fusteria RF-60
Pas de 90cm
2 unitat
pany, clau i barra antipànic.

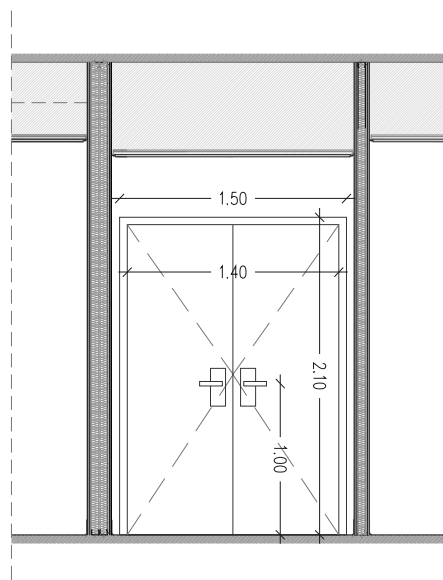
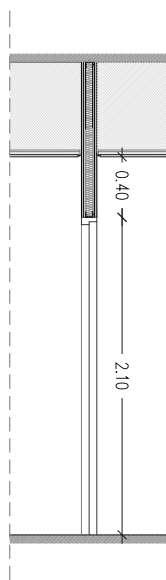
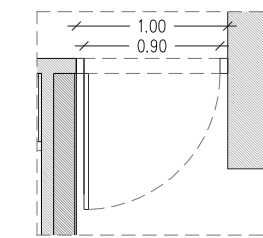

Fusteria Interior_ 1-FI5
Fusteria doble
Pas de 1.40cm
1 unitat
control d'accés amb tarja i
connectat a central d'alarma

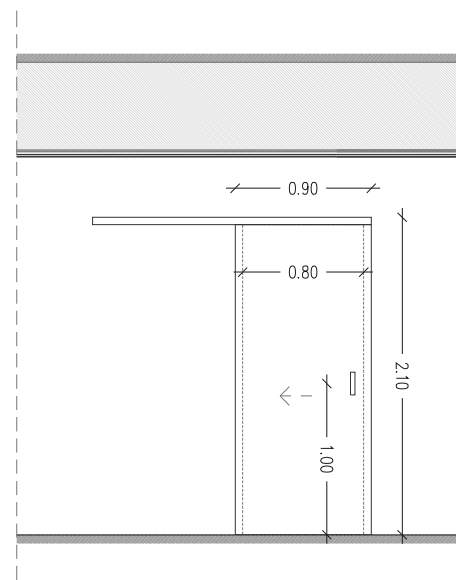
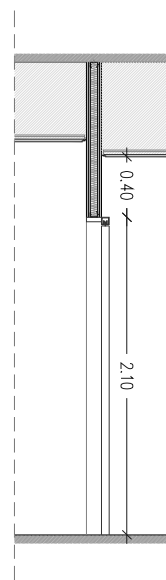
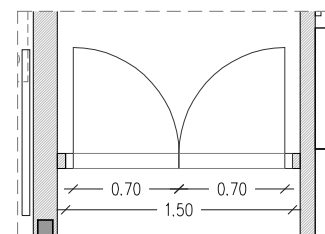

Fusteria Interior_ 1-FI6
Fusteria corredera
Pas de 80cm
3 unitat
pany i condemna

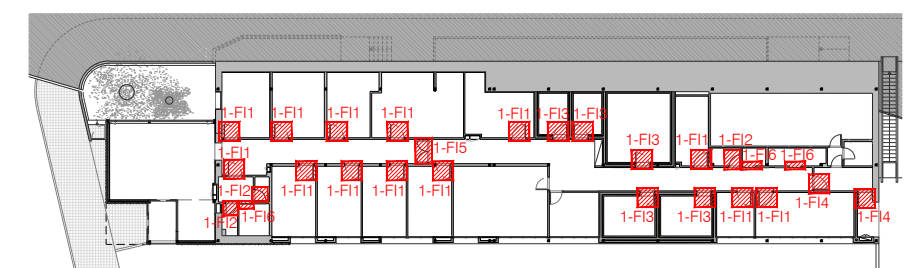
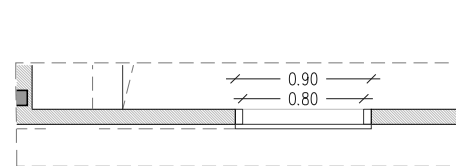

Notes Generals

Modificacions

Arquitecte

Pedro Ayesta Borràs

Promotor



Segells

Projecte

Pavelló d'entrada
CCEE/CEFALEES

Emplaçament

Pavelló d'entrada
HOSPITAL VALL D'HEBRON

Fase

PROJECTE EXECUTIU

Col·laboradors

Nº Plànol

FI01 FUSTERIES_INTERIORS

Data

FEBRER 2017

Escala

ESCALES 1/50(A3)

Plànol

PLANTA_BAIXA

AYESTA-DABAN
arquitectura

www.ayestadaban.com
ayestadaban@gmail.com
Tel +34 93 1241561
C/ Camp 61, 1er 1a
E-08022 Barcelona

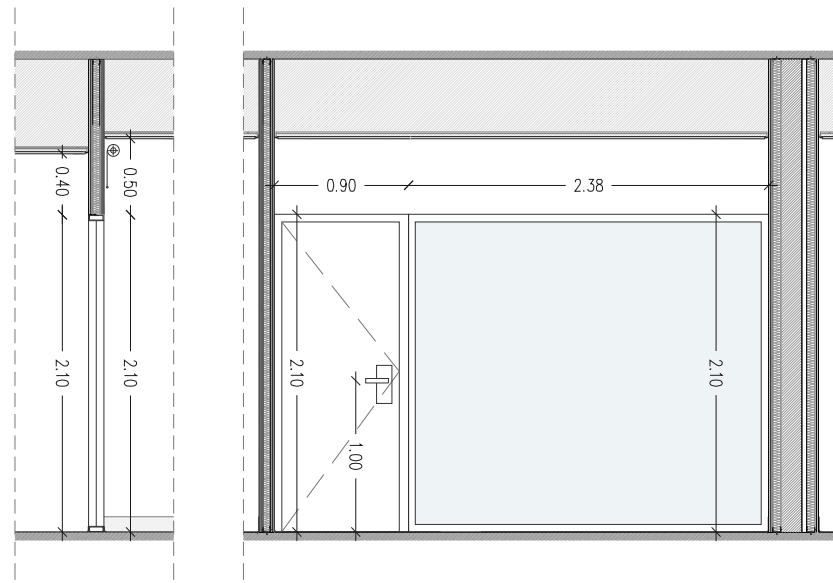

Fusteria Interior_ 1-FI7
Fusteria porta+mampara
Pas de 80cm
1 unitat
pany i clau

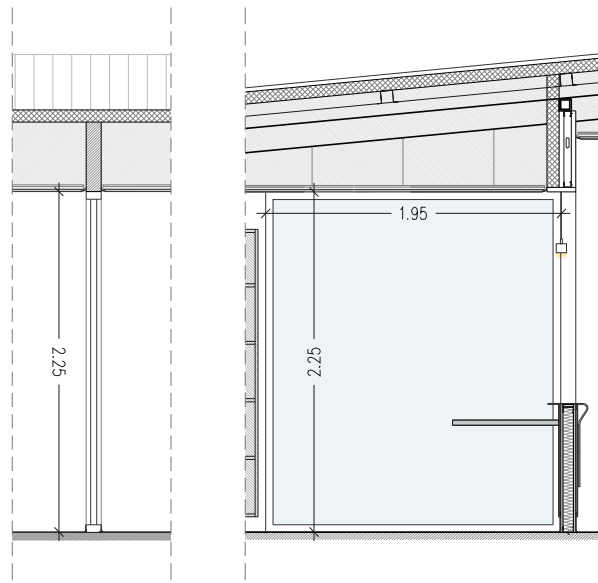
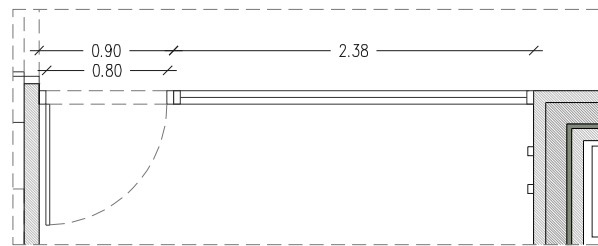

Fusteria Interior_ 1-FI8
Mampara
1 unitat

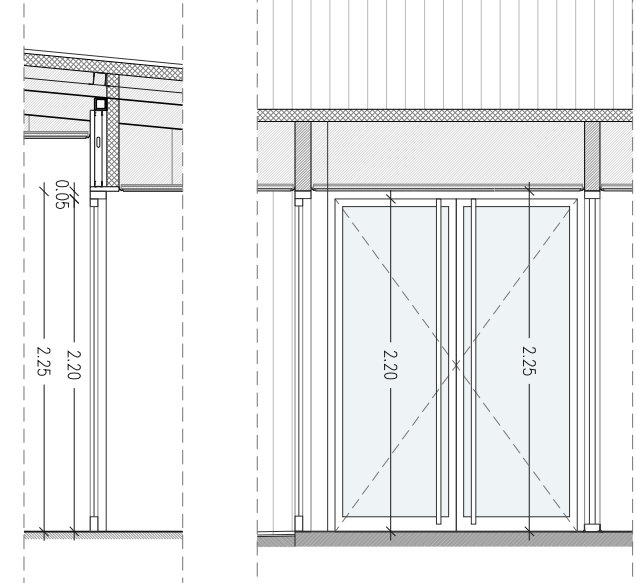
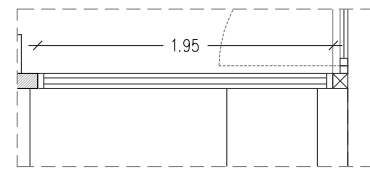

Fusteria Interior_ 1-FI9
Porta entrada
1 unitat

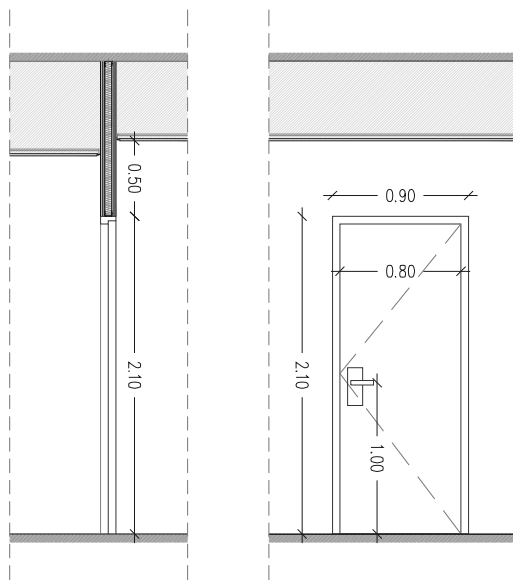
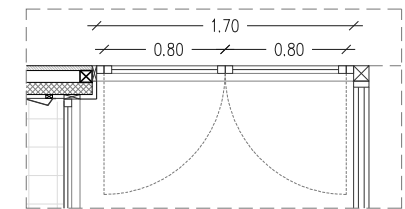

Fusteria Interior_ 1-FI10
Fusteria de 80cm de pas
1 unitat
pany i clau

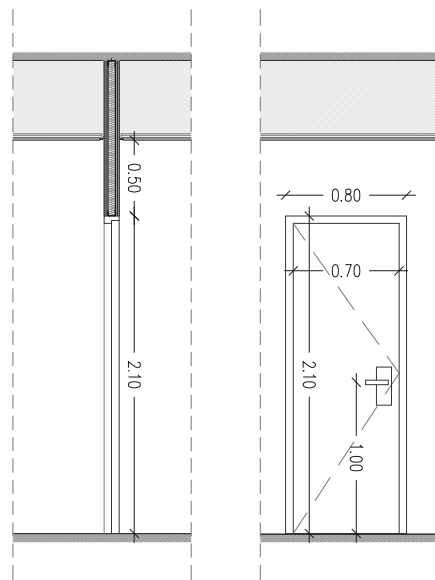
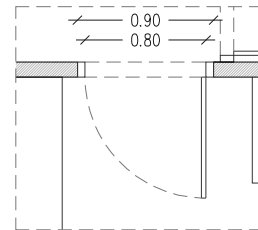

Fusteria Interior_ 1-FI11
Fusteria RF-60
Pas de 70cm
1 unitat
pany i clau

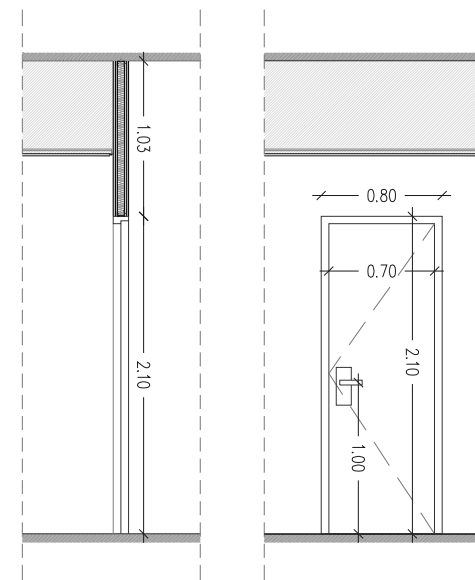
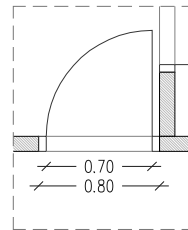

Fusteria Interior_ 1-FI12
Fusteria RF-60
Pas de 70cm
1 unitat
control d'accés amb tarja i connectat a central d'alarma

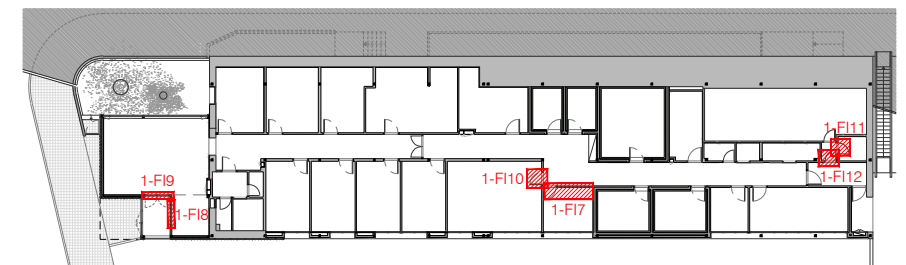
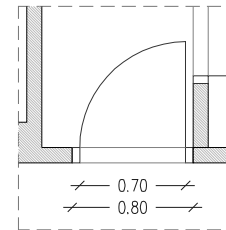

Notes Generals

Modificacions

Arquitecte

Pedro Ayesta Borràs

Promotor



Segells

Projecte

Pavelló d'entrada
CCEE/CEFALEES

Emplaçament

Pavelló d'entrada
HOSPITAL VALL D'HEBRON

Fase

PROJECTE EXECUTIU

Col·laboradors

Nº Plànol

FI02 FUSTERIES_INTERIORS

Data

FEBRER 2017

Escala

ESCALES 1/50(A3)

Plànol

PLANTA_BAIXA

AYESTA-DABAN
arquitectura

www.ayestadaban.com
ayestadaban@gmail.com
Tel +34 93 1241561
C/ Camp 61, 1er 1a
E-08022 Barcelona

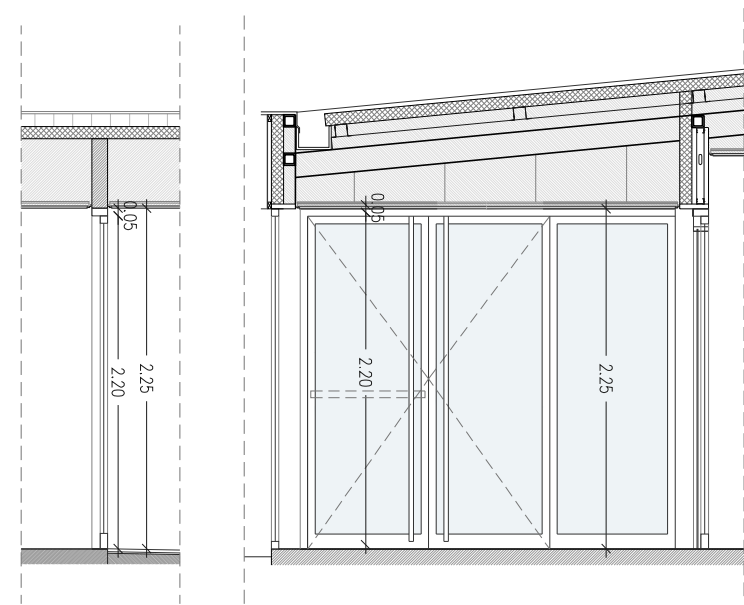

Fusteria Exterior_ 1-FE1
Porta accés
1 unitat
barra antipànic

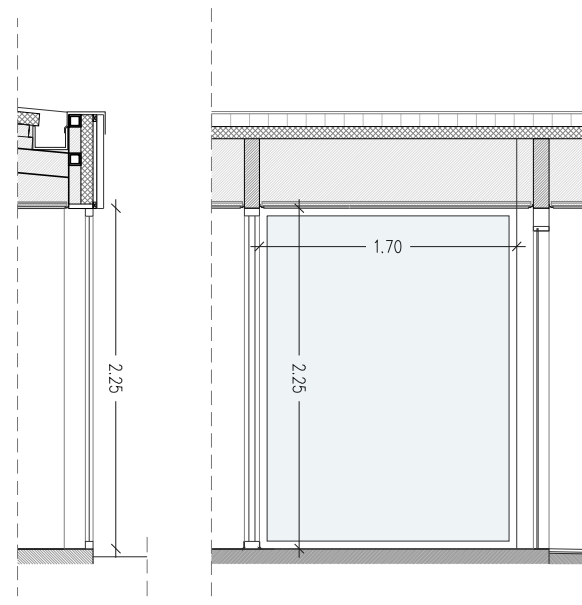
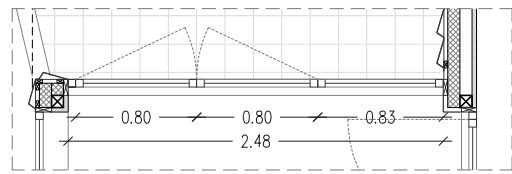

Fusteria Exterior_ 1-FE2
1 unitat

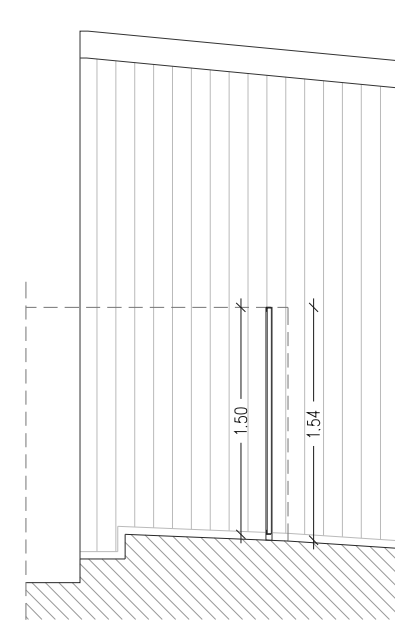
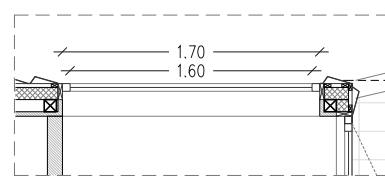

Fusteria Exterior_ 1-FE9
Serralleria
1 unitat

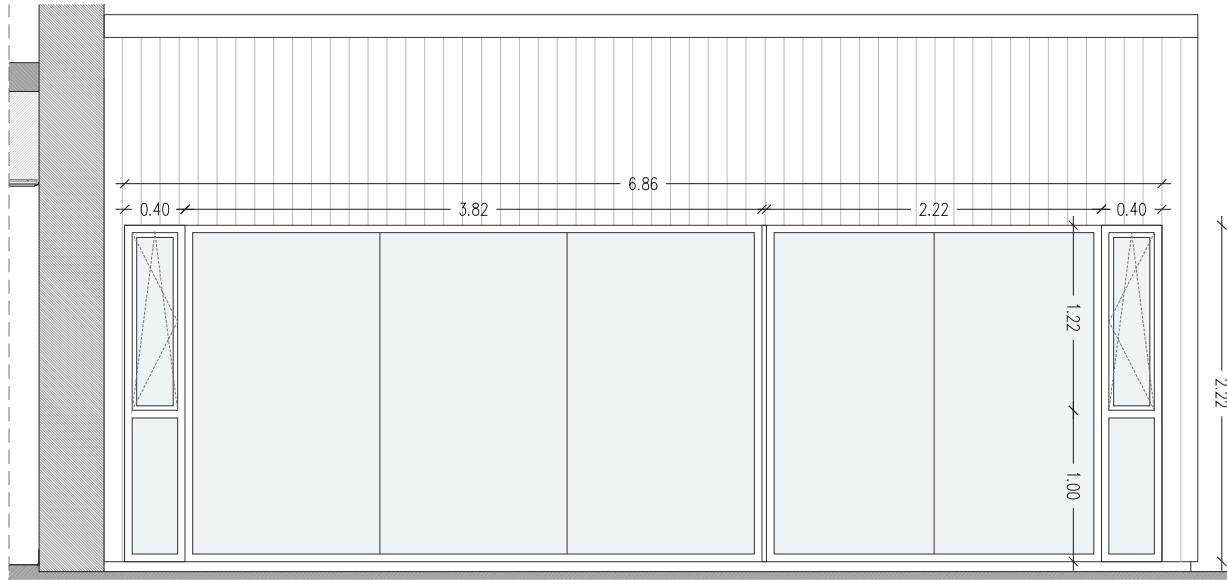
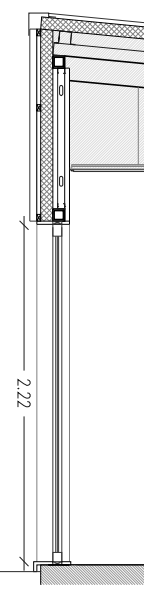
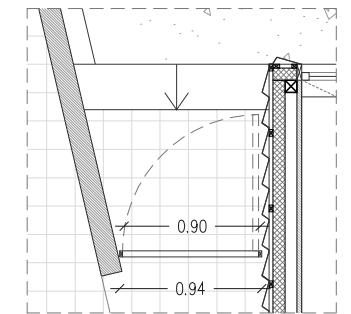
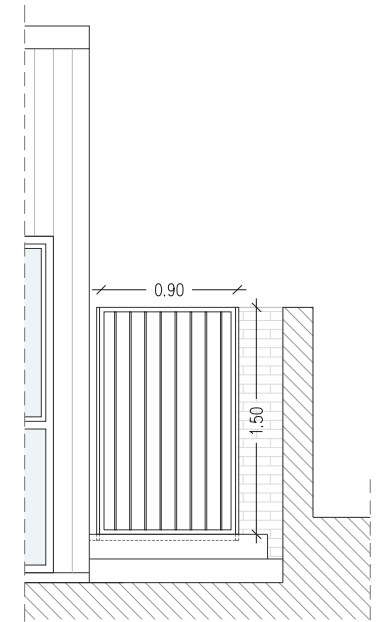

Fusteria Exterior_ 1-FE3
1 unitat

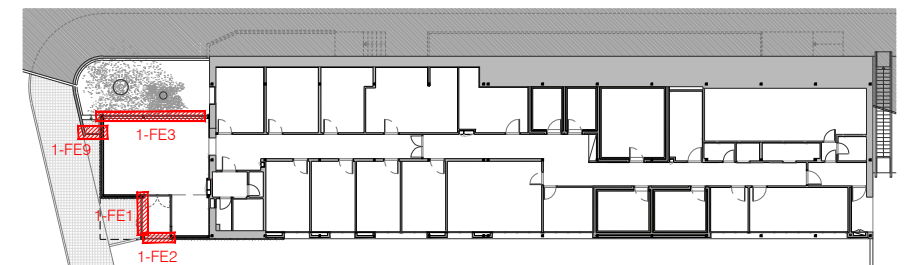
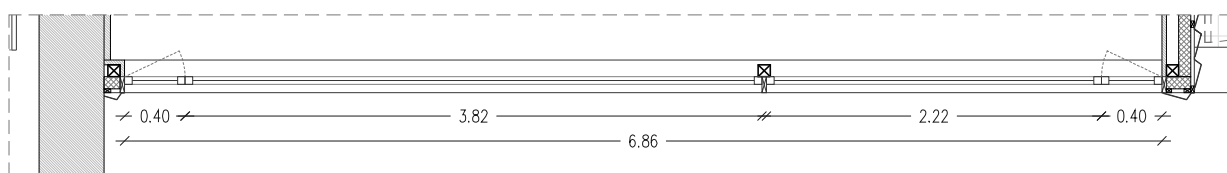

Notes Generals

Modificacions

Arquitecte

Pedro Ayesta Borràs

Promotor



Segells

Projecte

Pavelló d'entrada
CCEE/CEFALEES

Emplaçament

Pavelló d'entrada
HOSPITAL VALL D'HEBRON

Fase

PROJECTE EXECUTIU

Col·laboradors

Nº Plànol

FE01 FUSTERIES_EXTERIORS

Data

FEBRER 2017

Escala

ESCALES 1/50(A3)

Plànol

PLANTA_BAIXA

AYESTA-DABAN
arquitectura

www.ayestadaban.com
ayestadaban@gmail.com
Tel +34 93 1241561
C/ Camp 61, 1er 1a
E-08022 Barcelona

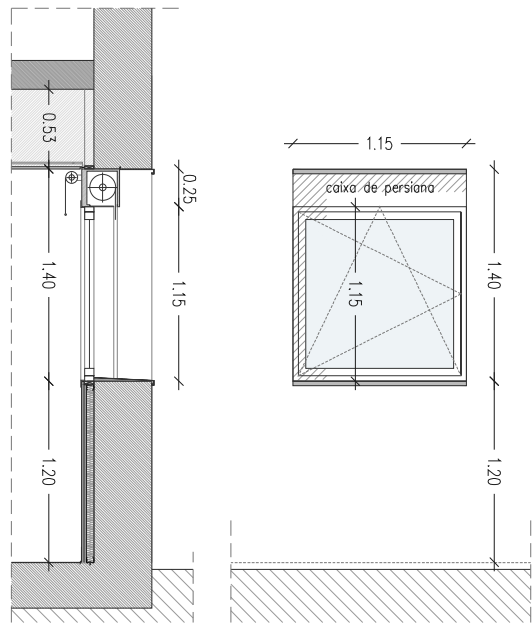

Fusteria Exterior_ 1-FE4
1 unitat

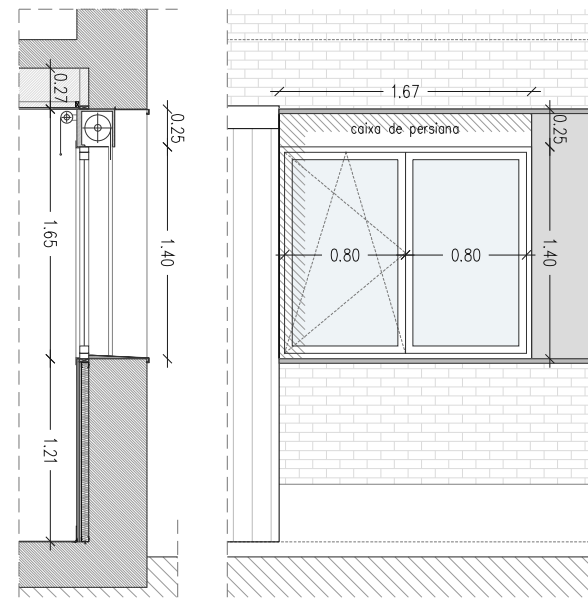
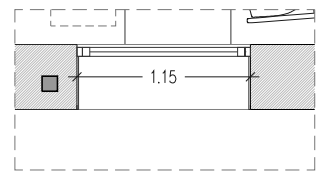

Fusteria Exterior_ 1-FE5
5 unitats

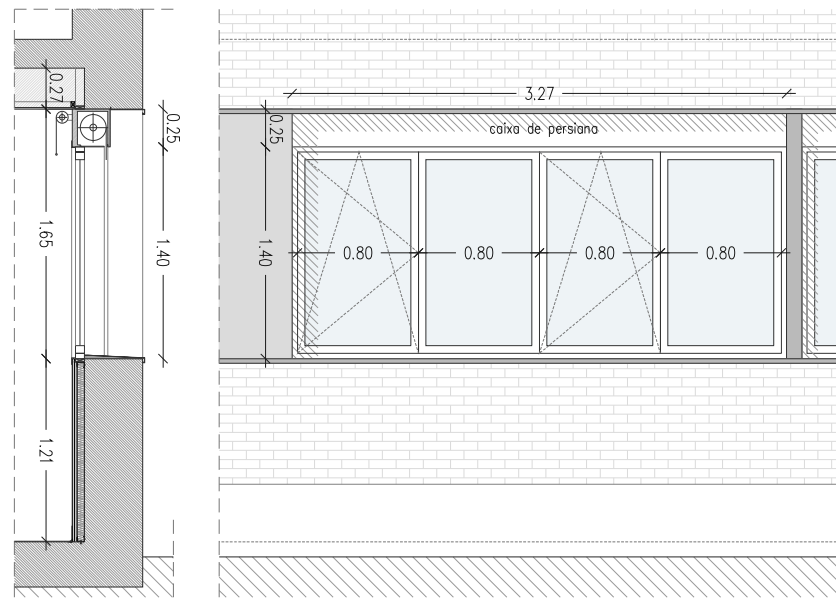
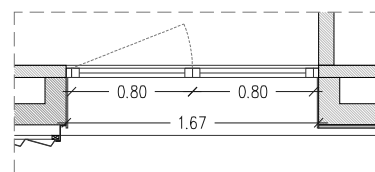

Fusteria Exterior_ 1-FE6
2 unitat

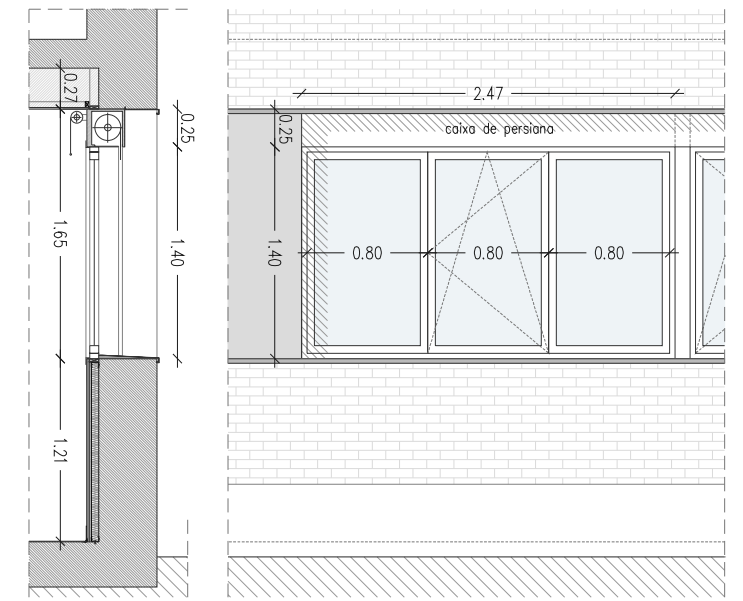
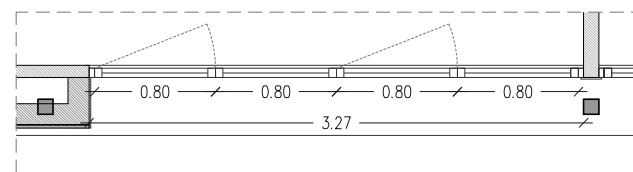

Fusteria Exterior_ 1-FE7
1 unitat

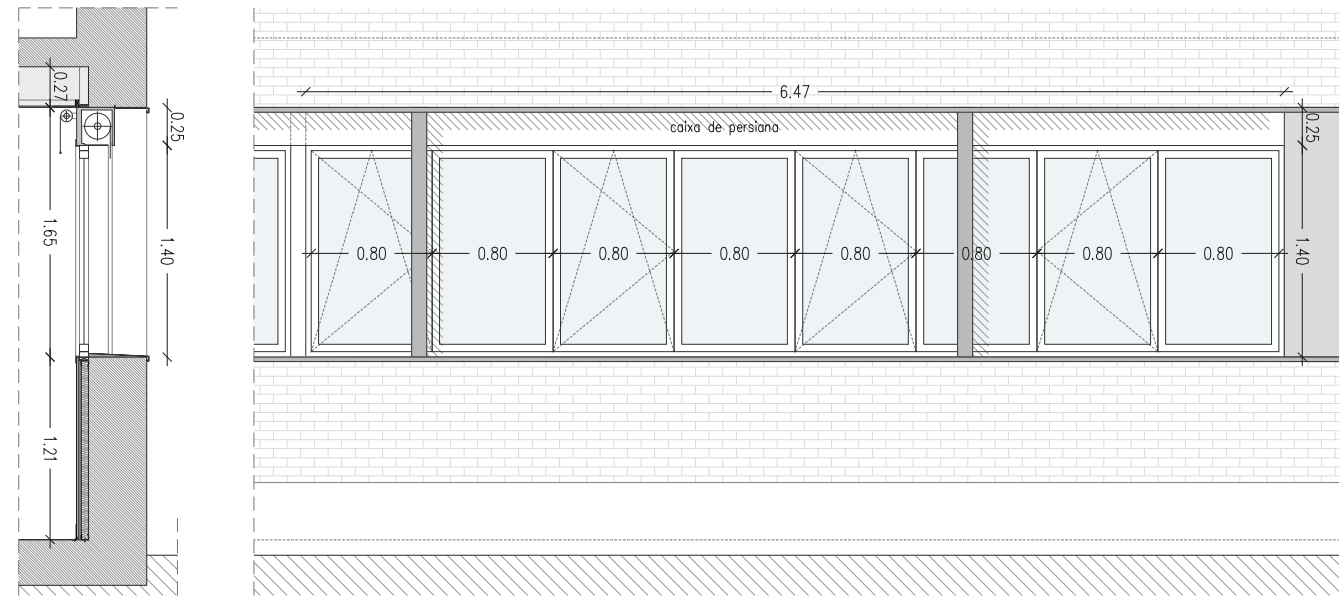
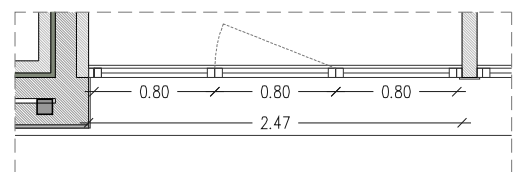

Fusteria Exterior_ 1-FE8
1 unitat

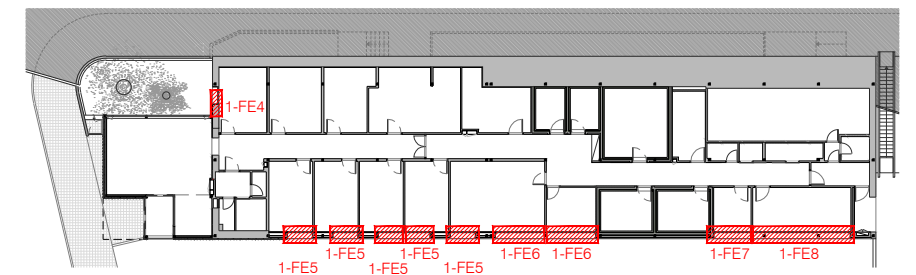
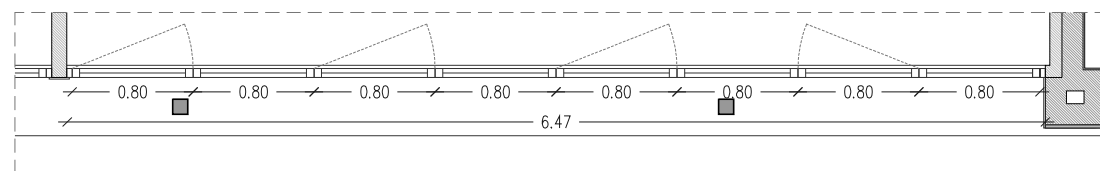

Notes Generals

Modificacions

Arquitecte

Pedro Ayesta Borràs

Promotor



Segells

Projecte

Pavelló d'entrada
CCEE/CEFALEES

Emplaçament

Pavelló d'entrada
HOSPITAL VALL D'HEBRON

Fase

PROJECTE EXECUTIU

Col·laboradors

Nº Plànol

FE02 FUSTERIES_EXTERIORS

Data

FEBRER 2017

Escala

ESCALES 1/50(A3)

Plànol

PLANTA_BAIXA

AYESTA-DABAN
arquitectura

www.ayestadaban.com
ayestadaban@gmail.com
Tel +34 93 1241561
C/ Camp 61, 1er 1a
E-08022 Barcelona

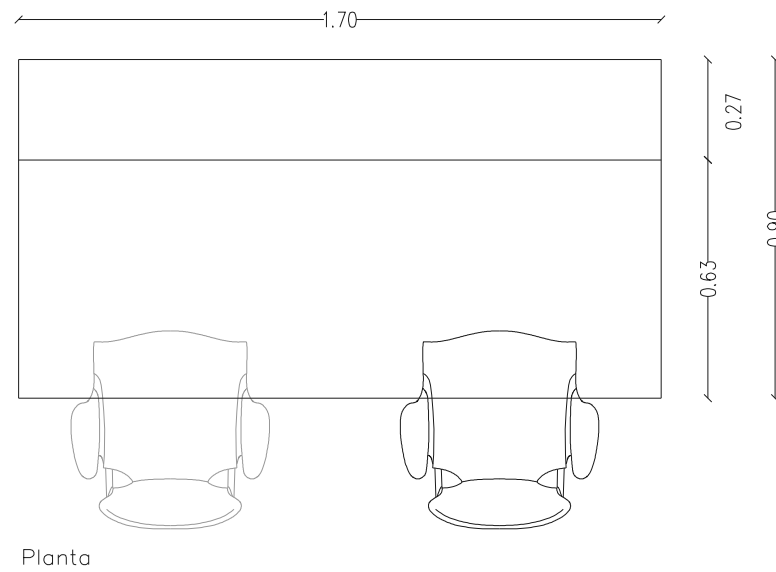
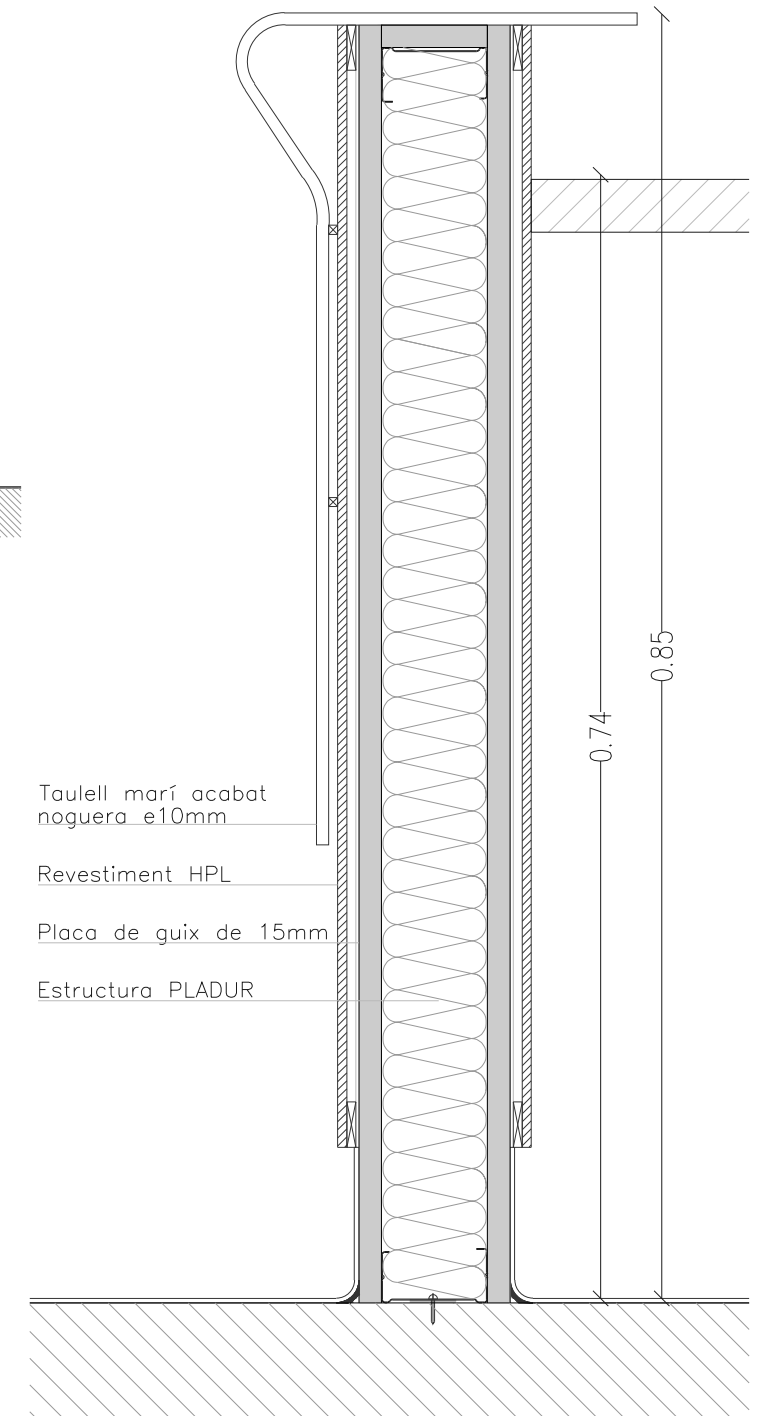
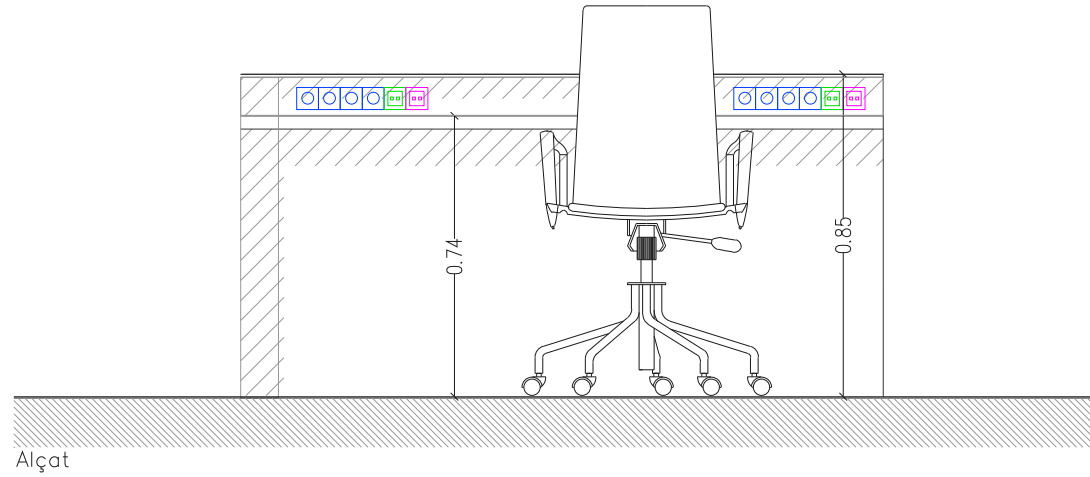
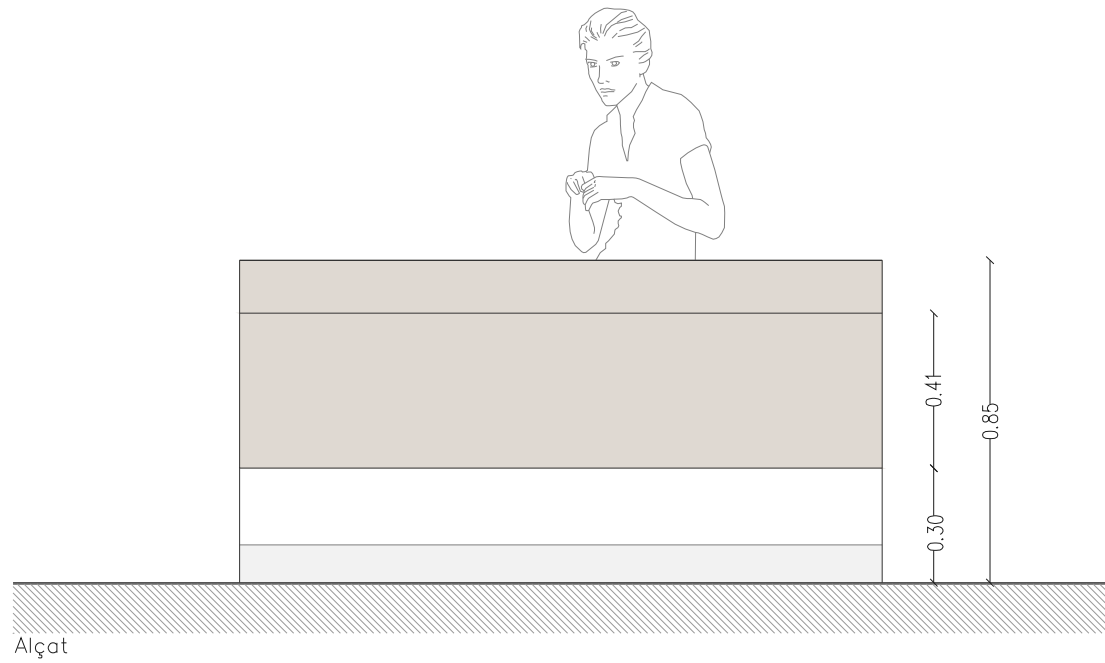

Mobiliari Interior
 Taula amb panell de fusta
 De 170x90x85cm
 1 unitat
 Doble alçada

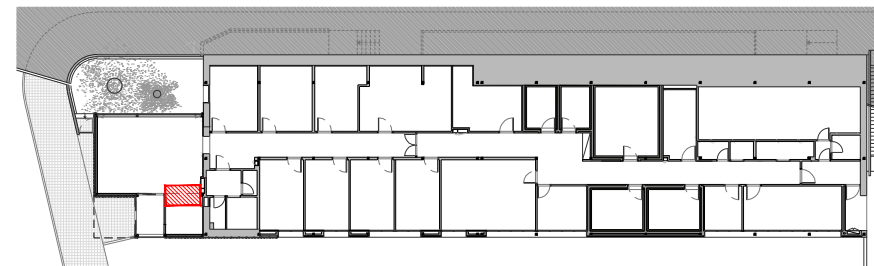

Notes Generals

Modificacions

Arquitecte

Pedro Ayesta Borràs

Promotor



Segells

Projecte

Pavelló d'entrada
 CCEE/CEFALEES

Emplaçament

Pavelló d'entrada
 HOSPITAL VALL D'HEBRON

Fase

PROJECTE EXECUTIU

Col·laboradors

Nº Plànol

M01 TAULELL RECEPCIÓ
 MOBILIARI

Data

FEBRER 2017

Escala

ESCALES 1/20_1/5(A3)

Plànol

MOBLE_RECEPCIÓ

AYESTA-DABAN
 arquitectura

www.ayestadaban.com
 ayestadaban@gmail.com
 Tel +34 93 1241561
 C/ Camp 61, 1er 1a
 E-08022 Barcelona

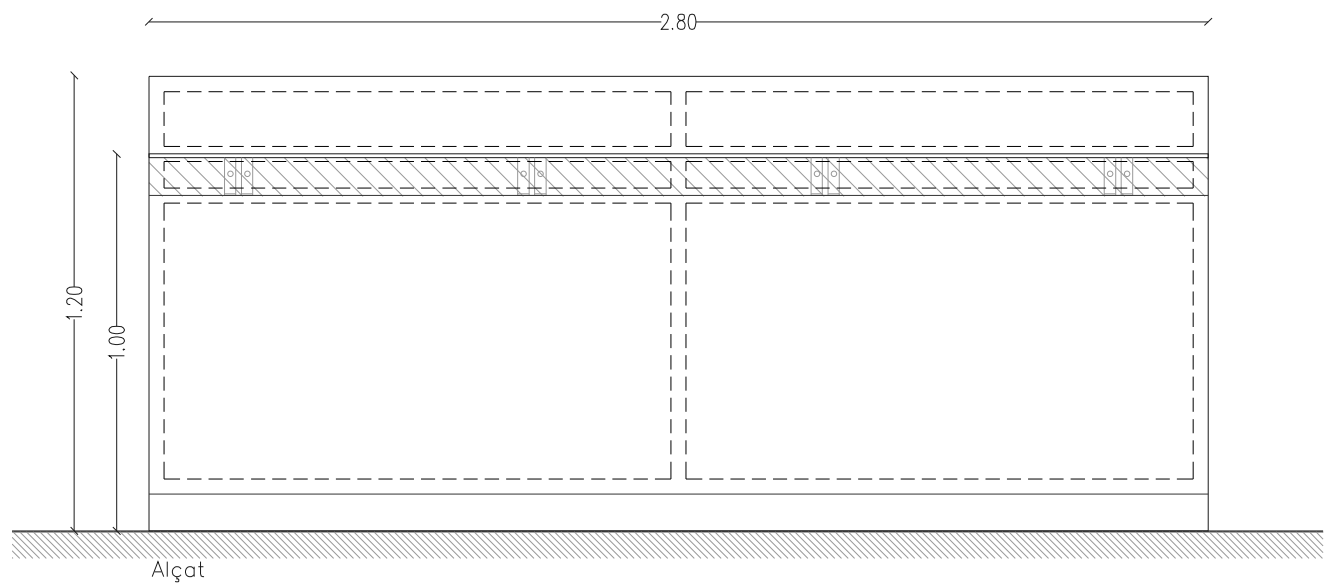
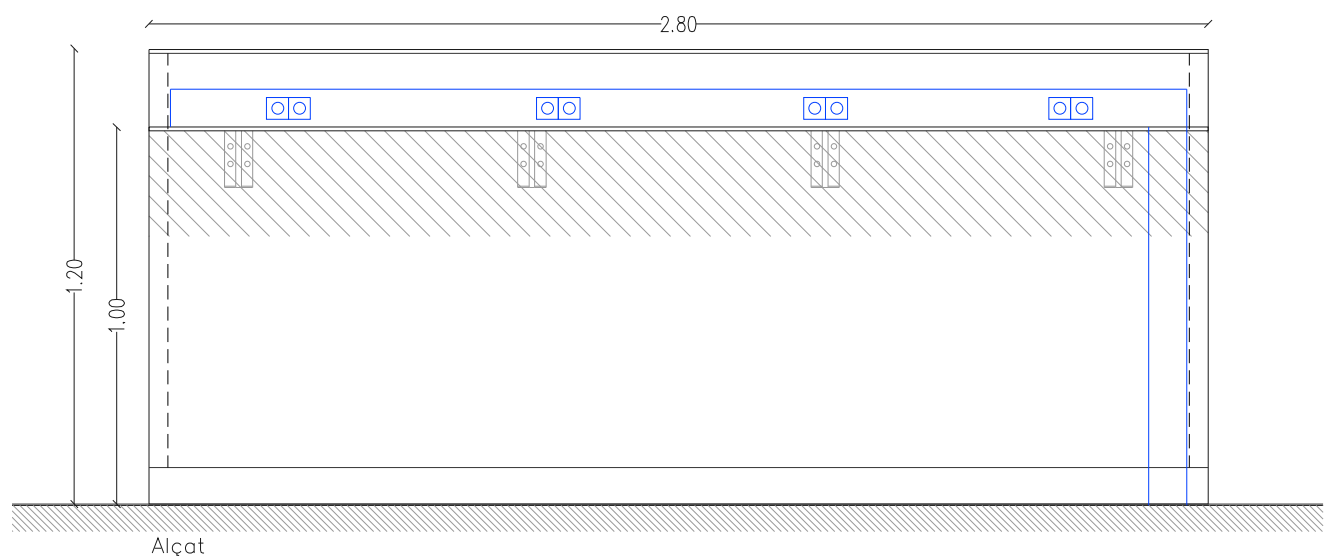
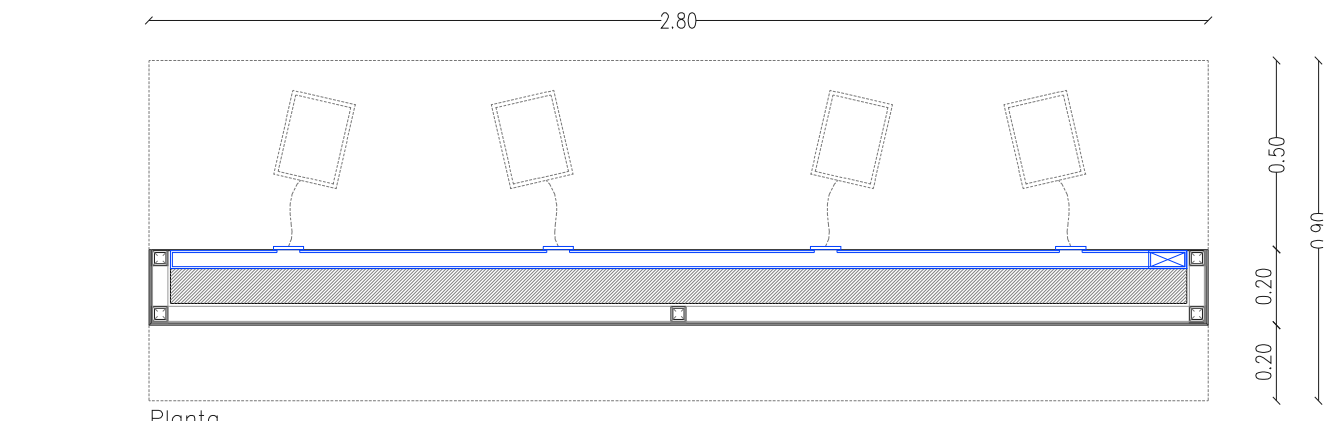

Mobiliari Interior
 Taula amb panell de fusta
 De 280x90x100 i 120cm
 1 unitat
 Doble alçada

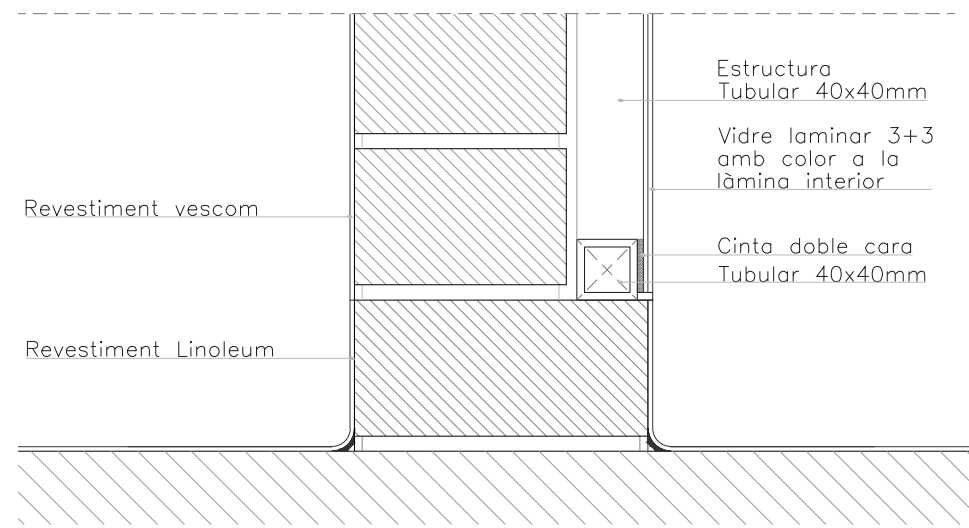
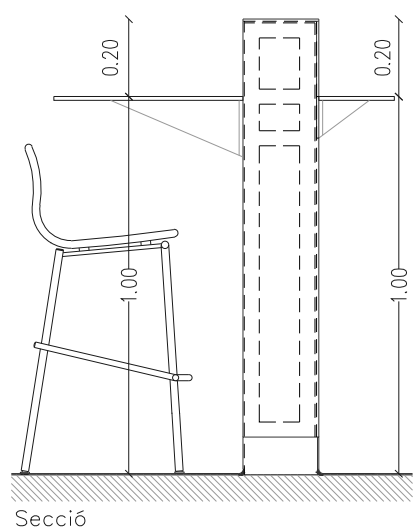
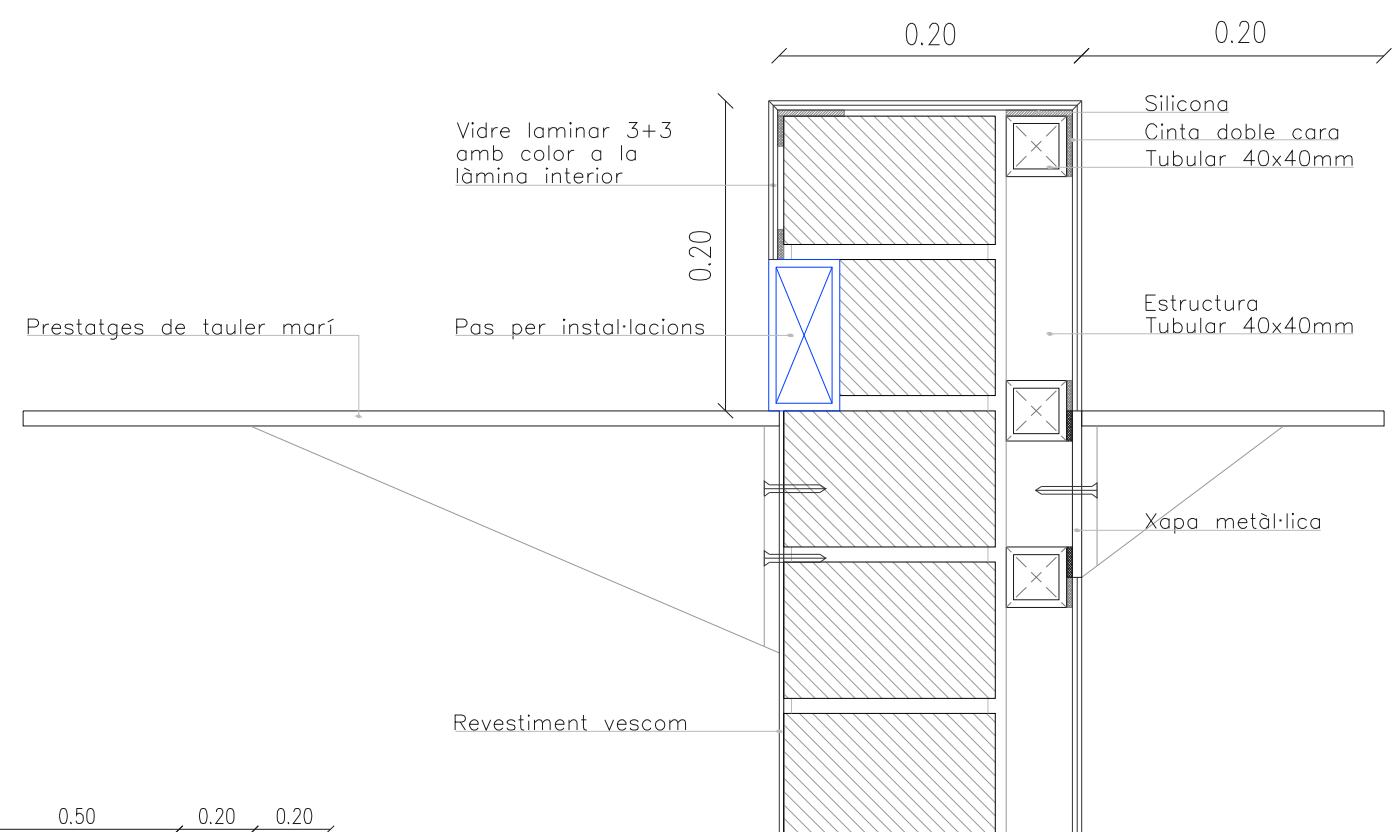
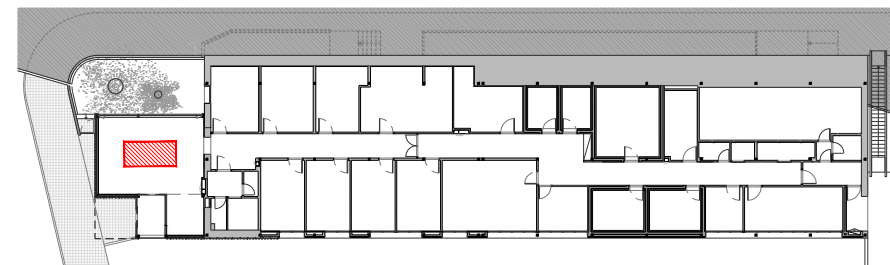

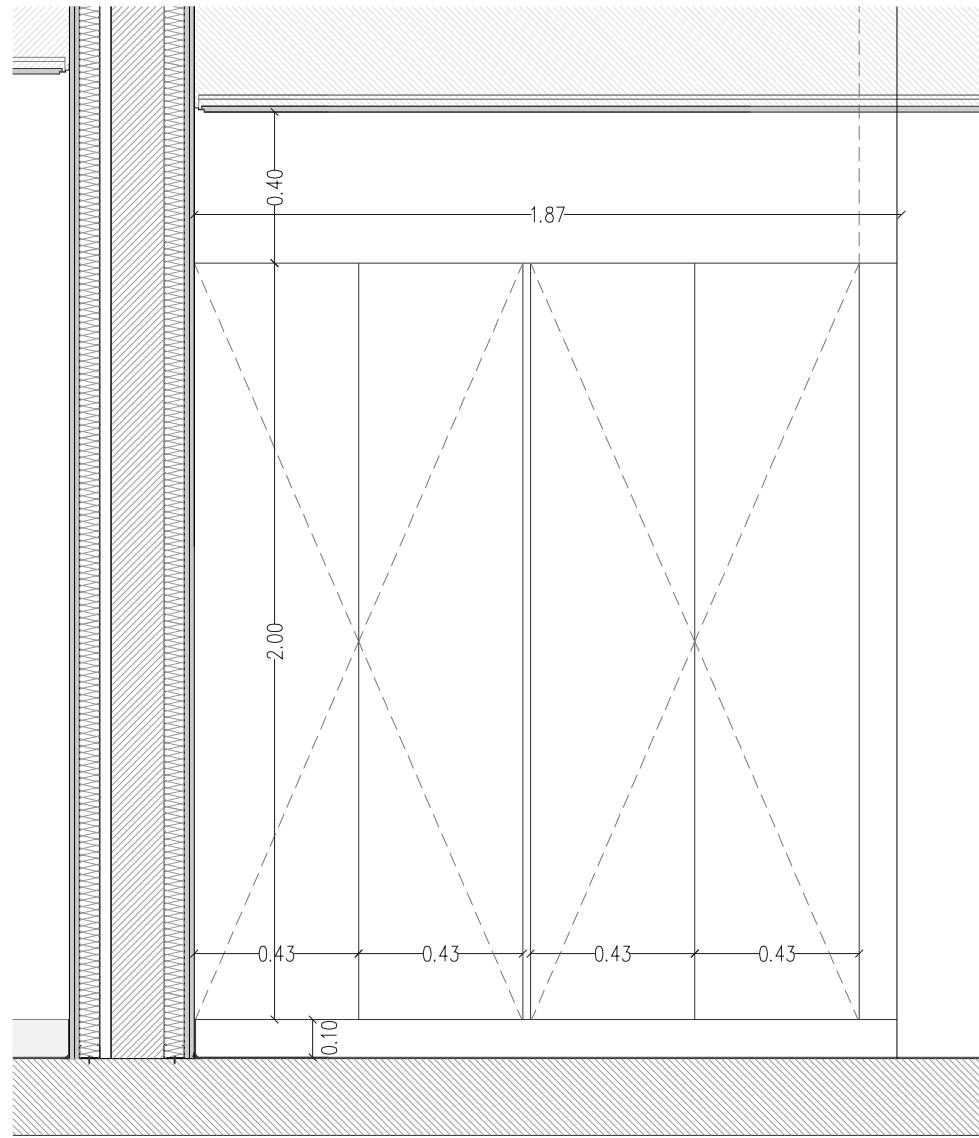

Alçat

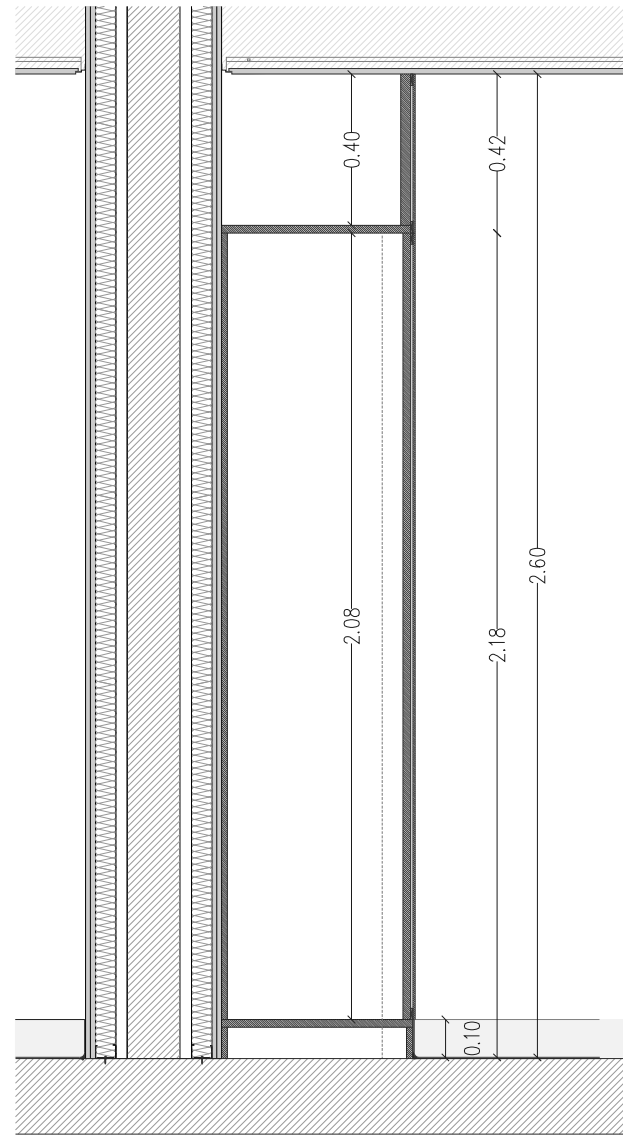

Secció

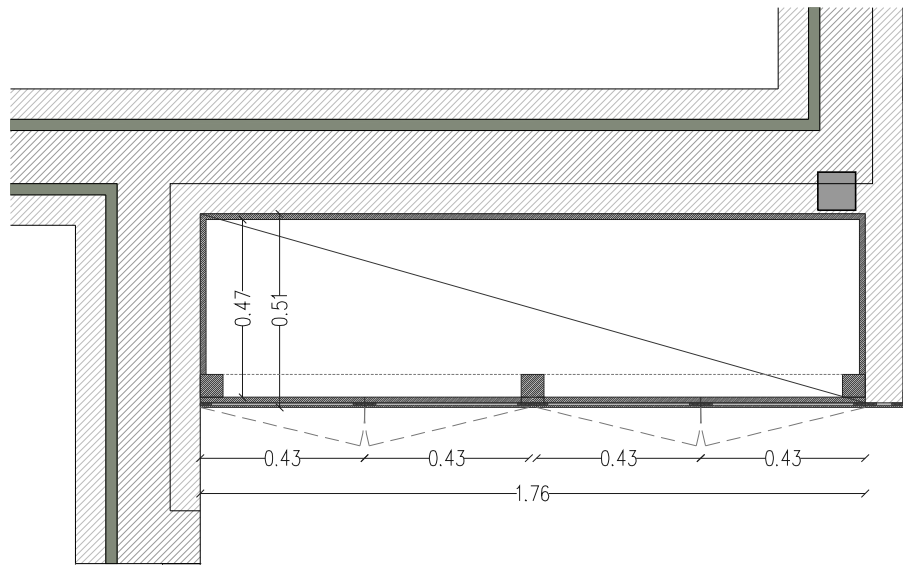
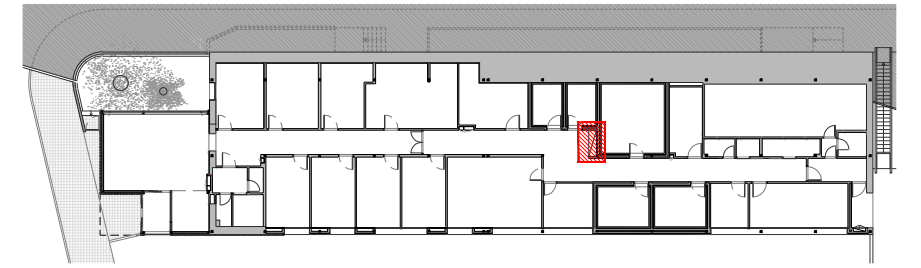

Planta

Fusteria Interior
 Doble armari amb panell HPL
 Pas de 86cm
 1 unitat
 obertura amb sistema de molla

Notes Generals

Modificacions

Arquitecte

Pedro Ayesta Borràs

Promotor



Segells

Projecte

Pavelló d'entrada
 CCEE/CEFALEES

Emplaçament

Pavelló d'entrada
 HOSPITAL VALL D'HEBRON

Fase

PROJECTE EXECUTIU

Col·laboradors

Nº Plànol

M03 ARMARI_PASSADÍS
 MOBILIARI

Data

FEBRER 2017

Escala

ESCALES 1/20(A3)

Plànol

MOBLE_PASSADÍS

AYESTA-DABAN
 arquitectura

www.ayestadaban.com
 ayestadaban@gmail.com
 Tel +34 93 1241561
 C/ Camp 61, 1er 1a
 E-08022 Barcelona

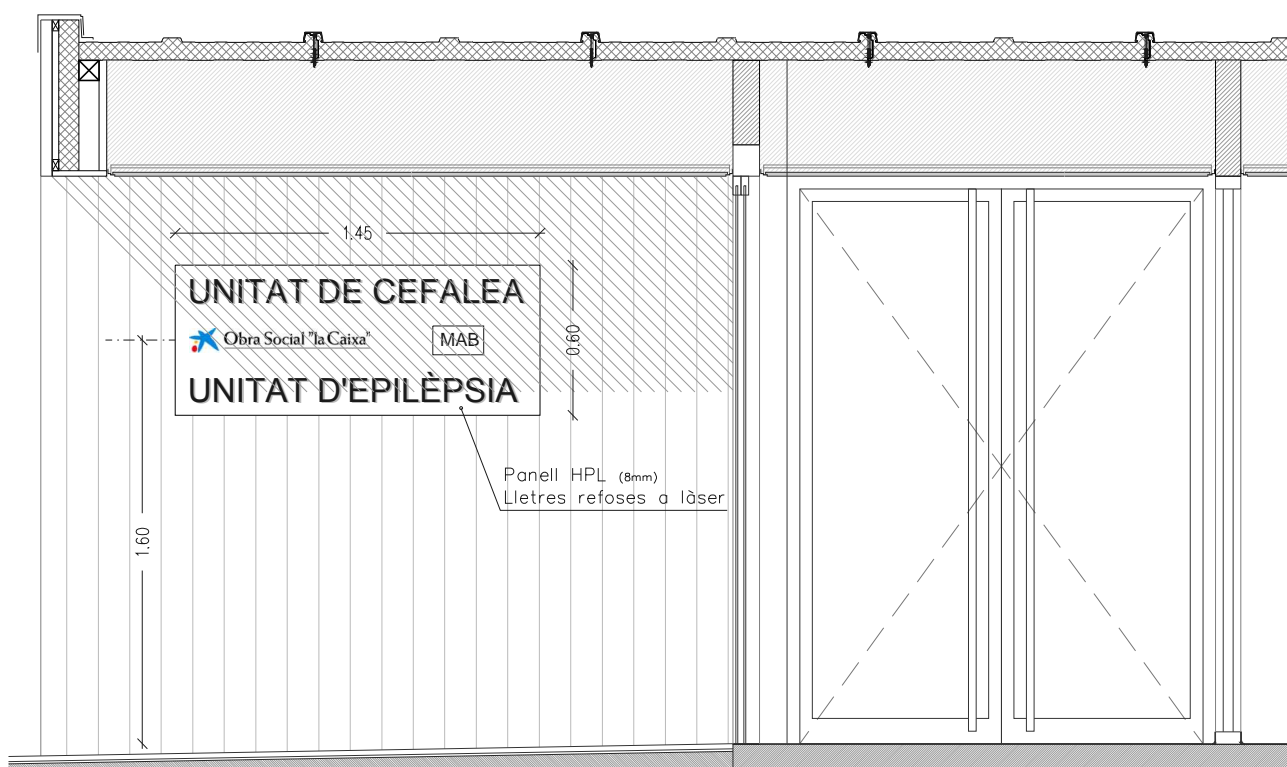
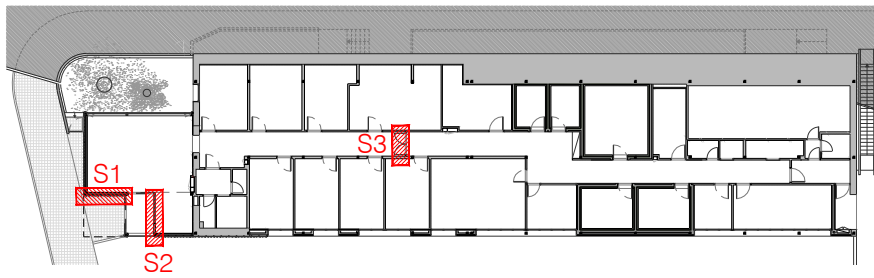

SENyalÈTICA_S1 ENTRADA EXTERIOR

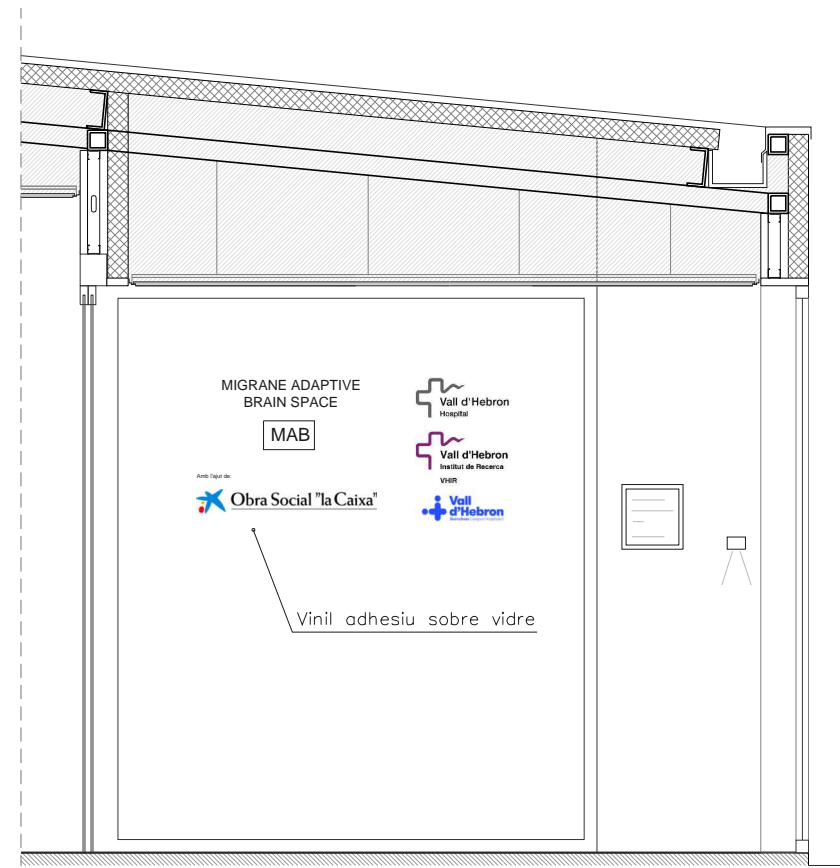

SENyalÈTICA_S2 ENTRADA INTERIOR

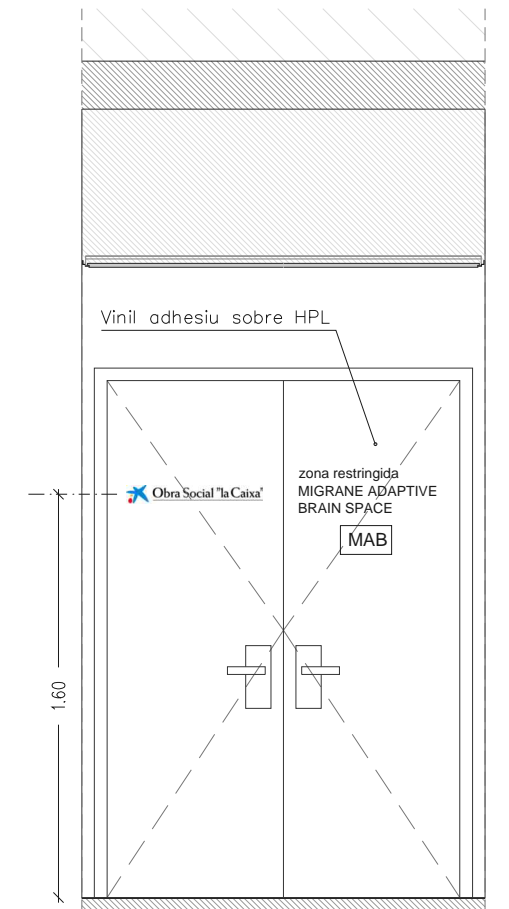

SENyalÈTICA_S3 PORTA ACCÈS INVESTIGACIÓ



escala 1/10

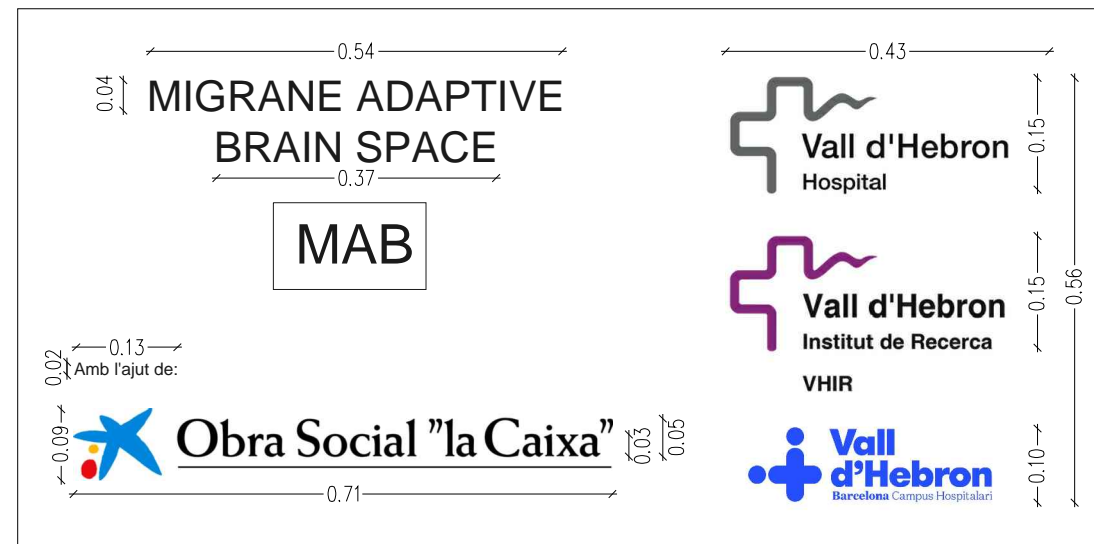

escala 1/10

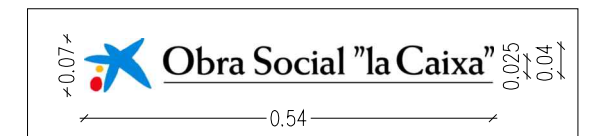

escala 1/10

Notes Generals

Modificacions

Arquitecte

Pedro Ayesta Borràs

Promotor



Segells

Projecte

Pavelló d'entrada
CCEE/CEFALEES

Emplaçament

Pavelló d'entrada
HOSPITAL VALL D'HEBRON

Fase

PROJECTE EXECUTIU

Col·laboradors

Nº Plànol

M04 SENyalÈTICA_ACCÉS

Data

FEBRER 2017

Escala

ESCALES 1/30(A3) 1/10(A3)

Plànol

SENyalÈTICA

AYESTA-DABAN
arquitectura

www.ayestadaban.com
ayestadaban@gmail.com
Tel +34 93 1241561
C/ Camp 61, 1er 1a
E-08022 Barcelona